



*Genéticamente Confiable*



UNA ALIANZA  
**POTENTE**

ANUARIO 2024



Genéticamente Confiable



**Gerente General**  
DR. ALFREDO JOAQUÍN RÚVEDA  
aruveda@clavt.com.ar

+54 9 3462 66-2880



**Director Técnico**  
DR. JORGE ACOSTA  
jorgelacosta@gmail.com

+54 9 3462 31-7442



**Gerente de Finanzas**  
NILDA GAZZANELLI  
ngazzanelli@clavt.com.ar

+54 9 3462 50-2424



**Facturación y Cuentas Corrientes**  
CLAUDIA RESTOVICH  
crestovich@clavt.com.ar

+54 9 3462 66-2868 / 56-0984



**Contaduría y Coordinación de cursos**  
VERÓNICA PUYYRREDÓN  
vpuyrredon@clavt.com.ar

+54 9 3462 56-0984



**Productos y Servicios de Manejo**  
BERNARDO REBORA  
bernardorebora@hotmail.com

+54 9 3462 32-0373



**Expedición y Ventas**  
MARIANO PAZ  
mpaz@clavt.com.ar

+54 9 3462 67-7960



**Expedición y Ventas**  
JONATAN CUESTA  
mpaz@clavt.com.ar

+54 9 3462 67-7960



**Laboratorio de Producción de Semen**  
JUAN IGNACIO MONTI  
monti@clavt.com.ar

+54 9 3462 67-9606



**Auxiliar de laboratorio**  
JUAN ARIEL MOLINA



**Encargado de Plantel de toros**  
JORGE GOMEZ

+54 9 3462 66-5557

**Auxiliares Plantel de toros**

GUILLERMO VARGAS  
EDILIO ROMERO  
ARMANDO GALVÁN  
REINALDO RODAS  
ALEXIS TORRES  
ANGEL NIEVAS

**Asesores Razas Sintéticas**

DR. GABRIEL GLOMBOSKY  
DR. JESUS LARRE  
DR. BETO LEAL  
SR. JUAN CRUZ KESS

**Asist. Técnica Gral. y Reproducción**  
DR. GERMAN DOMINGUEZ

**Asesor responsable Programa Angus**  
TEC. BENJAMIN SCANLAN



Genetics for Life



**Gerente Área Latinoamérica**

HORACIO LARREA  
hlarrea@semex.com

+54 9 2346 51-4651



**Director Semex Argentina**

JORGE OSVALDO CARCANO  
jorgec@semex.com.ar

+54 9 11 5002-4919



**Gerente Comercial Leche**

M.V. JOAQUÍN PINCETI  
joaquinp@semex.com.ar

+54 9 11 6651-6363



**Gerente Comercial Beef**

ING. AGR. AUGUSTO JORDAN  
augustoj@semex.com.ar

+54 9 11 5882-7011



**Gerente de Productos y Servicios**

M.V. IGNACIO MARÍA BERENGÚA  
ignaciob@semex.com.ar

+54 9 11 5025-2760



**Gerente Administración**

ALEJANDRO LUQUE  
alejandrol@semex.com.ar

+54 9 11 5422-6700



**Gerente Regional de Ventas**

PAMPA HÚMEDA - RENSO CARO  
rensoc@semex.com.ar

+54 9 231 447-0763



**Gerente Regional de Ventas**

CBA Y SANTA FÉ - DIEGO ARBARELLO  
diegoa@semex.com.ar

+54 9 3535 69-3224

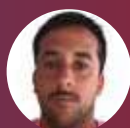

**Soporte Técnico**

M.V. ANTONIO FLORES  
antoniof@semex.com.ar

+54 9 11 2214 20-8146

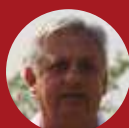

**Instructor Inseminación Artificial**

MANUEL ARAUJO  
maraujo411@gmail.com

+54 9 3774 40-0982 / 63-3508

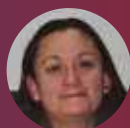

**Administración y Finanzas**

C.P.N. MARINA BARAZZUTTI  
marinab@semex.com.ar

+54 9 11 6651-6361



**Administración y Gestión Cobranzas**

PAULA ELGUE  
paulae@semex.com.ar

+54 9 11 5738-6443



**Publicidad y Marketing**

D.G.M. ESTEFANÍA VALLEJOS  
estefaniav@semex.com.ar

+54 9 11 6651-5896



**Asistente de Administración**

C.P.N. LOURDES RUIZ  
lourdesr@semex.com.ar

+54 9 11 2183-2384



**Auxiliar de Administración**

ADELAIDA CARDOZO  
adelac@semex.com.ar

+54 9 11 5738-6443

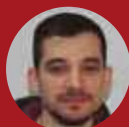

**Facturación y Proveedores**

LIC. MATÍAS CÁRCANO  
matiasc@semex.com.ar

+54 9 11 6651-6473

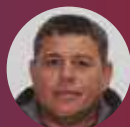

**Banco de Semen y Logística**

JULIO GARCÍA  
juljog@semex.com.ar

+54 9 11 5738-2587



**Expedición y Logística**

ANTONIO PONZO  
antonio@semex.com.ar

+54 9 2223 67-5157

# RED DE VENTAS



**Nicolás Olmedo**  
Bavio, Cuenca del Abasto, Bs. As.  
nicolaso@semex.com.ar

+54 9 11 66516396



**Germán Pérez Diez**  
Tandil, Mar y Sierra, Buenos Aires  
germanpd@semex.com.ar

+54 9 2494 50-6959



**Matías Urabayen**  
Brandsen, Buenos Aires  
matiasu@semex.com.ar

+54 9 2215 36-0134



**Ignacio Pérez Diez**  
Tandil, Mar y Sierra, Buenos Aires  
ignaciopd@semex.com.ar

+54 9 2494 48-8597



**Walter Caro**  
Bolívar, Buenos Aires  
waltercaro632@gmail.com

+54 9 2314 44-6600



**Ramón Sosa**  
Adelia María, Córdoba  
rsosa@ciavt.com.ar

+54 9 3586 00-4747



**José Beloqui**  
Cañuelas, Buenos Aires  
vetbeloqui@speedy.com.ar

+54 9 2226 60-5581



**Claudio Calvo**  
Morteros, Córdoba  
ccalvo@ciavt.com.ar

+54 9 3562 67-0590



**Pablo Coronel**  
Trenque Lauquen, Buenos Aires  
pabloc@semex.com.ar

+54 9 2392 51-0446



**Nicolas Frediani**  
Río Cuarto, Córdoba  
nicolasf@semex.com.ar

+54 9 3584 43-4707



**Pablo Pagella**  
Casbas, Buenos Aires  
lajuliana05@gmail.com

+54 9 2923 57 2352



**Edgardo Donzino**  
San Francisco, Córdoba  
edonzino@ciavt.com.ar

+54 9 3564 65-0411



**Gastón Beracochea**  
Chivilcoy, Buenos Aires  
gastonb@semex.com.ar

+54 9 2324 58-3176



**Víctor Donzino**  
San Francisco, Córdoba  
vdonzino@arnet.com.ar

+54 9 3564 65-0412



**Daniel Urabayen**  
La Plata, Buenos Aires  
durabayen@semex.com.ar

+54 9 2223 50-8032



**Gabriel Arbarello**  
Villa María, Córdoba y San Luis  
garbarello@semex.com.ar

+54 9 3535 63-4685



**Alejandro Maurel**  
Puán, Buenos Aires  
veterinariamaurel@gmail.com

+54 9 2923 65-3442



**Diego Arbarello**  
Villa María, Córdoba y Sgo. del Estero  
diegoa@semex.com.ar

+54 9 353 569-3224



**Nicolás Arnoletto**  
Villa María, Córdoba y Sgo. del Estero  
nicolasa@semex.com.ar

+54 9 353 441-1464



**Damián Meyer**  
Rafaela, Ctro Norte de Sta. Fe y Cba.  
damianm@semex.com.ar

+54 9 3492 58-6679



**Juan José Varela**  
Resistencia, Chaco y Corrientes  
juanjosev@semex.com.ar

+54 9 3794 94-6521



**Pedro Rostagno**  
Rafaela, Santa Fe  
pedro\_rostagno@hotmail.com

+54 9 3492 66-6747



**Horacio Capeche**  
Villaguay, Entre Ríos  
hcapeche@ciavt.com.ar

+54 9 3455 55-8048



**Alejandro Ortiz**  
Rosario, Sur de Sta. Fe y Norte Bs. As.  
aortiz@semex.com.ar

+54 9 3492 65 2869



**Paulo Etchepare**  
Formosa  
03704 15413655 · pauloetchepare@hotmail.com

+54 9 3704 41-3655



**Lucas Primo**  
San Carlos Centro, Santa Fe  
lucasp@semex.com.ar

+54 9 3404 51-2234



**Javier Martocci**  
Guatrache, La Pampa  
lamaravillash@hotmail.com

+54 9 2923 56-0846



**Sebastián Primo**  
S. C. Centro, Sur de Sta. Fe y Entre Ríos  
sebastianp@semex.com.ar

+54 9 3404 59-1960



**Gustavo Pussetto**  
Cañada Rosquín, Santa Fe  
pussetto@velosat.com.ar

+54 9 3401 43-6963



**Cintia Escudero**  
Carlos Casares, Buenos Aires  
vet.escudero@gmail.com

+54 9 358 402-8519



**Laureano Colli**  
Esperanza, Santa Fe  
lcolli@ciavt.com.ar

+54 9 3496 65-2505



**Omar Lombardi**  
Venado Tuerto, Santa Fe  
olombardi@ciavt.com.ar

+54 9 3462 66-3059



**Ricardo Lyonnet**  
Firmat, Santa Fe  
rlyonnet@ciavt.com.ar

+54 9 3465 65-5368



**Fabricio Giordana**  
Salta  
fabriciogordana@gmail.com

+54 9 3877 45-3954



**Distribuidores Prov. Buenos Aires**

**Walter Calandra**  
vetelpampa33@yahoo.com.ar  
 +54 9 3462 66-8170

**Mariano Gaich**  
marianogaich@gmail.com  
 +54 9 2395 42-1470

**Hernán Leonardis**  
hernanleonardis@hotmail.com  
 +54 9 2267 63-9499

**Mariano Zanetti**  
(Gral. Belgrano)  
 +54 9 2243 49-6705

**Óscar Christiani**  
(Cnel Suárez)  
 +54 9 2926 50-1837

**Matías Malinarich**  
(Tandil)  
 +54 9 2494 47-5951



**Distribuidores Norte Argentina**

**Dr. Carlos Vitelleschi**  
camavit@hotmail.com  
 +54 9 3465 65-5368

**Ing. Joaquin Vitelleschi**  
joacovit@gmail.com  
 +54 9 3413 12-2469

# Plataforma tecnológica de gestión ganadera

La mejor solución integral que potencia la gestión productiva, sanitaria, nutricional y económica de tu establecimiento ganadero

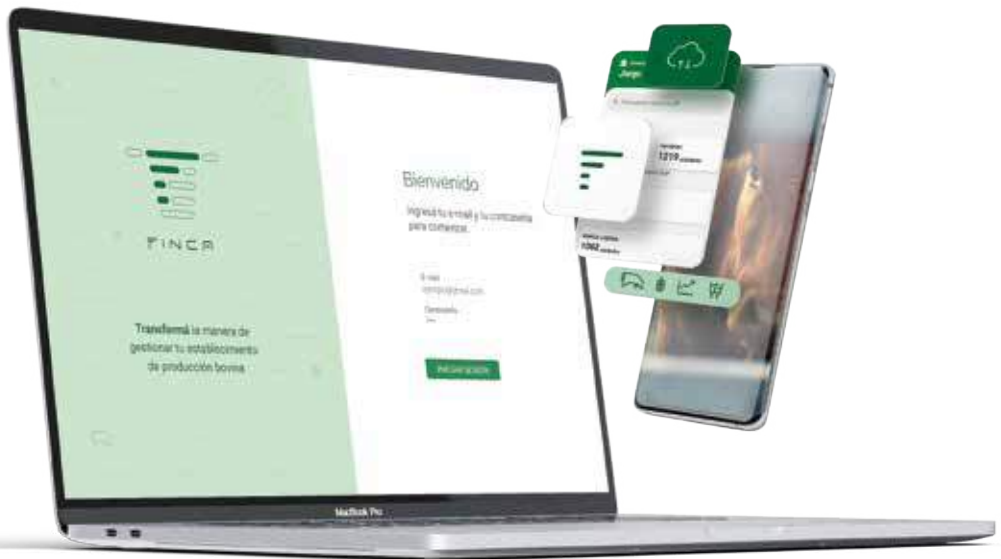

Todas nuestras licencias incluyen:



## Plataforma en la nube

Gestión de tu establecimiento 100% en la **nube**.



## Aplicación móvil

Toma de datos **off-line** directamente desde el campo.



## Analíticas

Visualiza tu información mediante **gráficos** e **indicadores** específicos y descargá todos los reportes que necesites.

# Una plataforma de gestión que potencia los establecimientos de producción ganadera.



## Gestión de información de tu campo desde el celular sin conexión a Internet.

Finca te permite acceder a tu información desde cualquier dispositivo y desde cualquier lugar, para estar siempre informado.



## Control de stock y aumento de la eficiencia productiva de tus animales

Aumenta tu productividad tomando mejores decisiones a través de nuestra sección exclusiva de analíticas mediante gráficos e indicadores clave.



## Seguimiento del mejor plan sanitario para tu rodeo

Planifica las vacunaciones y tratamientos colectivos de tus animales para controlar y mejorar la sanidad del plantel.



## Definición de dietas nutricionales adecuadas para tu plantel

Aumenta la ganancia diaria de peso de tus animales, determinando dietas específicas y dándole un correcto seguimiento.



## Aumento de rentabilidad y definición de variables económicas

Haz crecer tu negocio optimizando los ingresos y costos asociados a tu establecimiento que determinan tu ganancia.

Hace crecer tu establecimiento con Finca

**Accedé a nuestra DEMO gratuita**



-Conocé los descuentos exclusivos por ser cliente de



# ALLFLEX, LÍDER EN IDENTIFICACIÓN ANIMAL

La solución más simple y eficaz para identificar al rodeo.





# DESCORNADOR ELÉCTRICO RECARGABLE



## Desmochador Cosmos

Desmochado en **menos** de 10 segundos  
de manera **segura, rápida y confiable**



# FUNDA TÉRMICA



## EVITA EL SHOCK TÉRMICO

Mantiene los aplicadores de IA / TE a temperatura óptima al utilizar semen / semen sexado y embriones.

- Temporizador 5/10/15 y 20 min
- Precisión:  $\pm 0.5^{\circ}\text{C}$
- $20^{\circ}\text{C}$  hasta  $45^{\circ}\text{C}$
- Entrada USB C - 3A

Power Bank 5V 3A  
10000mAh - 22.5W



Autonomía:  $5^{\circ}\text{C}$  Ambiente = 5hrs

COMERCIALIZA



# DESCONGELADOR DE SEMEN Y EMBRIONES

**APEX**  
ACE REPRO

## Sistema único Smart Trickle Heating™

- Precisión  $\pm 0.3^{\circ}\text{C}$
- Multi Voltaje  
12v / 110v / 220v
- El más Compacto y  
Robusto del mercado
- Fácil de usar
- Gran capacidad - 460ml  
diseñado para IATF
- $25^{\circ}\text{C}$  hasta  $50^{\circ}\text{C}$
- Temporizador



COMERCIALIZA



# NUESTRAS SUBMARCAS

## MATERNAL



DESTACADO EN  
RASGOS  
MATERNALES

## FERTILIDAD



TOROS CON  
MAYOR  
FERTILIDAD

## FACILIDAD DE PARTO



RECOMENDADOS  
PARA VAQUILLONAS  
DE 15 MESES

## FACILIDAD DE PARTO



RECOMENDADOS  
PARA VAQUILLONAS  
DE 24 MESES

## CARCASA



MÁS KG AL  
DESTETE Y AL AÑO

## MAMOREO



MAYOR % DE  
MARMOREO

## OJO DE BIFE



MAYOR AREA  
DE OJO DE BIFE

## PERFORMANCE



BAJO PESO AL  
NACER CON GRAN  
DESARROLLO

## MOCHO HOMOCIGOTA



## MOCHO HETEROCIGOTA



# ANGUS NEGRO

43  
3496





# CRIMINAL

INDIO NUEVO 1051 CARACHO 636



HBA	RP	ADN	NACIÓ	PN	PD	PF	FRAME	ALTURA	CE cm
876371	1051	21882	02/04/21	29	-	810	4.4	125 cm	42.0

DON JOSE 1717 REMIXADO 6234 T/E  
 DON JOSE 2105 CARACHO 854 T/E  
 DON JOSE 854 BISMARCK DREAM 501  
 DUFF NAPOLEON 232  
 INDIO NUEVO 636 NAPOLEON 186  
 OREN 186 SIROCO 28-T/E-



Padre: Caracho



Abuelo materno: Napoleón

• Propietario: INDIO NUEVO SA., LA BENEDICTA DE GABUTTI  
 HECTOR E HIJOS

• Criador: CABAÑA SANTA ROSA DE ALFREDO BELLOCO

AnGS-24	LG	PN	PD	L	PF	CE	ALT	EGD	EGC	AOB	%GI	%CM
DEP	0.0	0.0	+11.0	+2.1	+51.0	+1.1	+1.7	+0.43	+0.92	+3.0	-0.03	-0.2
PREC %	36	39	31	21	24	25	29	20	21	20	20	20
RANKING	70	50	10	35	1	50	60	20	10	15	70	55
PROM.	-0.4	-0.1	6.7	0.7	20.1	1.3	1.7	0.26	0.48	1.7	0.0	-0.1

Gen. Zoetis HD	FAC. DE PARTO			CRECIMIENTO Y TAMAÑO ADULTO				EFICIENCIA		MATERNAL Y TEMPERAMENTO				CALIDAD DE CARCASA				INDEX	
	FPD	PN	PD	PA	AG	PVA	AVA	CMS	CNA	FPM	vwHM	CE	DOC	PC	EG	AOB	MAR		TER
MVP	11	-1.1	47	66	-0.4	20	0.1	-0.73	0.09	3.8	15	0.37	12	26	0.02	0.35	-0.02	-0.40	93
RANK	12	28	48	58	90	70	80	28	68	40	74	51	37	72	77	46	97	50	83
PROM.	5.5	0.0	45	70	0.0	32	0.4	-0.22	-0.1	3.0	20	0.02	9	31	0.00	0.33	0.41	-0.39	125



VIDEO

# COLOSO

LUQUENSE 3005 COLOSO-FIV-



HBA	RP	ADN	NACIÓ	PN	PD	PF	FRAME	ALTURA	CE cm
886078	3005	335332	21/08/21	35	349	730	5.3	135 cm	43.0

- LD CAPITALIST 316
- MUSGRAVE 316 COLOSSAL 137
- MUSGRAVE LADY BARBARA 545
- ERRE TE 27 FACON GENERAL T/E
- LUQUENSE 1468 GENERAL 806 T/E
- LUQUENSE 806 HORNERO 6582 T/E

• Propietario: SEMEX ARGENTINA S.A. - MIÑO NESTOR

• Criador: Cabaña SANTA LUCIA



Padre: COLOSSAL



Madre: Luquense 1468 SORPRESA

AnGS-24	LG	PN	PD	L	PF	CE	ALT	EGD	EGC	AOB	%GI	%CM
DEP	0.0	-0.9	+11.4	-1.6	+27.3	+1.4	+2.4	-0.13	+0.36	+0.2	-0.15	-0.5
PREC %	19	40	39	.27	30	36	41	27	28	28	28	28
RANKING	70	15	10	90	25	25	25	90	45	75	100	80
PROM.	-0.4	-0.1	6.7	0.7	20.1	1.3	1.7	0.26	0.48	1.7	0.0	-0.1

Gen. Zoetis HD	FAC. DE PARTO		CRECIMIENTO Y TAMAÑO ADULTO				EFICIENCIA		MATERNAL Y TEMPERAMENTO				CALIDAD DE CARCASA				INDEX		
	FPD	PN	PD	PA	AG	PVA	AVA	CMS	CNA	FPM	vwHM	CE	DOC	PC	EG	AOB		MAR	TER
MVP	5.3	-0.7	54	93	0.2	57	0.7	-0.04	-0.12	5.0	27	0.51	16	50	0.01	0.23	0.47	-0.41	151
RANK	50	35	25	17	19	16	18	59	49	28	17	40	17	6	61	66	39	44	21
PROM.	5.5	0.0	45	70	0.0	32	0.4	-0.22	-0.1	3.0	20	0.02	9	31	0.00	0.33	0.41	-0.39	125



# PATRIOTA

MIS AMORES 814 PATRIOTA 636 LIHUEN



HBA	RP	ADN	NACIÓ	PN	PD	PF	FRAME	ALTURA	CE cm
840722	814	N0324416	28/06/17	34	235	763	-	120 cm	40.0

- CASAMU 5622 LEADER JEWLIAN
- MIS AMORES 636 LIHUEN 465 EVB 1313 BRIGADIER
- MIS AMORES EVB 305 BRIGADIER
- MIS AMORES BISMARCK 5889A
- MIS AMORES 637/496 BISMARCK LIDER 383 TRUCO 219
- MIS AMORES 219 BELEN 1070



Cría en Cabaña Mis Amores



Patriota en el campo

- Propietario: SCANLAN GUILLERMO JORGE
- Criador: CABAÑA MIS AMORES

AnGS-24	LG	PN	PD	L	PF	CE	ALT	EGD	EGC	AOB	%GI	%CM
DEP	+0.1	+0.8	+10.1	+0.2	+35.6	+1.2	+1.1	-0.14	-0.09	+1.2	-0.09	+0.4
PREC %	41	59	60	39	24	19	23	18	19	18	19	18
RANKING	75	90	15	70	10	50	75	90	90	55	85	25
PROM.	-0.4	-0.1	6.7	0.7	20.1	1.3	1.7	0.26	0.48	1.7	0.0	-0.1

Gen. Zoetis HD	FAC. DE PARTO		CRECIMIENTO Y TAMAÑO ADULTO					EFICIENCIA		MATERNAL Y TEMPERAMENTO				CALIDAD DE CARCASA				INDEX	
	FPD	PN	PD	PA	AG	PVA	AVA	CMS	CNA	FPM	vwHM	CE	DOC	PC	EG	AOB	MAR		TER
MVP	12.7	-4.2	36	52	-0.5	-33	-0.3	-2.09	-0.79	0.6	24	0.28	14	13	-0.01	0.54	-0.23	-0.5	82
RANK	8	4	76	81	94	99	97	3	9	76	28	58	24	95	40	18	100	20	-
PROM.	5.5	0.0	45	70	0.0	32	0.4	-0.22	-0.1	3.0	20	0.02	9	31	0.00	0.33	0.41	-0.39	125





# UNICO

SURANGUS 03759 UNICO -FIV -



HBA	RP	ADN	NACIÓ	PN	PD	PF	FRAME	ALTURA	CE cm
881802	03759	21444	21/06/21	39	247	832	-	121 cm	40.0

- DUFF NEW EDITION 6108
- DUFF ANGUS 011
- FCC ROSETTA 745R
- COLEMAN REGIS 904
- SURANGUS BLACKCAP 01816-T/E-
- SURANGUS BLACK CAP 01286-T/E-

- Propietario: Surangus S.A.
- Criador: Surangus S.A.



Madre de Unico



Padre: Duff Angus 011

AnGS-24	LG	PN	PD	L	PF	CE	ALT	EGD	EGC	AOB	%GI	%CM
DEP	-0.6	-0.1	+5.7	+1.3	+24.3	+1.2	+2.5	+0.01	-0.05	+1.7	+0.03	+0.4
PREC %	15	35	36	29	18	18	25	14	14	13	14	13
RANKING	35	45	45	50	30	45	20	70	90	30	25	20
PROM.	1.3	65	115	0.86	19	27	0.5	53	0.75	0.69	0.017	-0.1

Gen. Zoetis HD	FAC. DE PARTO		CRECIMIENTO Y TAMAÑO ADULTO					EFICIENCIA		MATERNAL Y TEMPERAMENTO				CALIDAD DE CARCASA				INDEX	
	FPD	PN	PD	PA	AG	PVA	AVA	CMS	CNA	FPM	vwHM	CE	DOC	PC	EG	AOB	MAR		TER
MVP	5.7	0.7	61	85	-1.1	-5.3	-0.4	-1.27	-0.08	-2.4	12	-0.12	16	32	-0.01	0.46	-0.04	-0.39	120
RANK	46	64	13	27	100	93	99	11	52	94	89	85	71	48	40	29	97	50	56
PROM.	5.5	0.0	45	70	0.0	32	0.4	-0.22	-0.1	3.0	20	0.02	9	31	0.00	0.33	0.41	-0.39	125



# COLOSSAL

MUSGRAVE 316 COLOSSAL 137



HBA	RP	ADN	NACIÓ	PN	PD	PF	FRAME	ALTURA	CE cm
862489	SI 137E	10010999	01/04/17	31	398	624	5.2	-	40.0

CONNEALY CAPITALIST 028  
**LD CAPITALIST 316**  
 LD DIXIE ERICA 2053  
 MUSGRAVE BIG SKY  
**MUSGRAVE LADY BARBARA 545**  
 MUSGRAVE LADY BARBARA 272

- Estructura y profundidad robustas sin igual, ubicandose en el 25% superior para FP y 10% para PN.
- El mejor hijo de Capitalist 316 del mercado.
- Su madre y su abuela son hembras con fenotipo excepcional y gran calidad de ubre.

• Propietario: PEAK DOT RANCH, MUSGRAVE ANGUS & SEMEX ALLIANCE  
 • Criador: MUSGRAVE ANGUS



Padre: LD Capitalist 316



Colossal el día de la venta



Hijo de Colossal

AAA-24	FP	PN	PD	PF	CE	DOC	L	ALT	PC	%GI	AOB	EGD
DEP	+11	-1.5	+63	+105	+0.18	+21	+20	-0.3	+42	+0.88	+0.63	+0.021
PREC %	84	93	91	85	73	59	72	52	52	47	48	43
RANKING	15	10	55	65	90	40	85	95	65	25	50	55
PROM.	6	1.3	65	115	0.86	19	27	0.5	53	0.75	0.69	0.017



VIDEO

# ANICETTO

LATISANA 497 ANICETTO 074 COMPARSITA



HBA	RP	ADN	NACIÓ	PN	PD	PF	FRAME	ALTURA	CE cm
840145	497	N0320303	01/01/17	36	391	639	4.0	126 cm	42.0

- DUFF NEW EDITION 6108
- DUFF ANGUS 011
- FCC ROSETTA 745R
- S A V BRILLIANCE 8077
- DON FLORENCIO 740 COMPARSITA 552
- ALGUIL 1182 MISS STAR II

- Propietario: AGROSERVICIOS LATISANA S.A. Y CARLOS OJEA RULLAN
- Criador: CABAÑA EL SEÑUELO



Hijo en Cab. Santa Rosa de Bellocq



Hijo de La Benedicta

AnGS-24	LG	PN	PD	L	PF	CE	ALT	EGD	EGC	AOB	%GI	%CM
DEP	-0.3	-0.5	+9.0	+2.8	+30.5	+1.1	+1.7	-0.01	-0.01	+3.0	-0.04	+0.6
PREC %	52	76	76	36	61	71	76	47	48	46	46	46
RANKING	55	30	25	35	25	60	50	90	90	25	75	10
PROM.	-0.4	-0.1	6.7	0.7	20.1	1.3	1.7	0.26	0.48	1.7	0.0	-0.1

Gen. Zoetis HD	FAC. DE PARTO		CRECIMIENTO Y TAMAÑO ADULTO					EFICIENCIA		MATERNAL Y TEMPERAMENTO				CALIDAD DE CARCASA				INDEX	
	FPD	PN	PD	PA	AG	PVA	AVA	CMS	CNA	FPM	vwHM	CE	DOC	PC	EG	AOB	MAR		TER
MVP	5.4	0.5	58	79	-0.6	20	-0.3	-0.35	-0.36	-1.6	15	0.68	9	30	0.01	0.39	-0.10	-0.30	92
RANK	49	60	17	35	96	69	97	44	3	91	74	28	47	52	77	38	98	80	84
PROM.	5.5	0.0	45	70	0.0	32	0.4	-0.22	-0.1	3.0	20	0.02	9	31	0.00	0.33	0.41	-0.39	125



VIDEO

# BENJA

LATISANA 635 LAJUANITA KATE 170



HBA	RP	ADN	NACIÓ	PN	PD	PF	FRAME	ALTURA	CE cm
859219	635	N0299107	15/08/18	37	241	980	-	137 cm	45.0

- BENJAMIN 1547 ZORZAL LIDER
- ERRE TE 383 CONDOR EURO
- ERRE TE 27 GRINGA TOLUCA
- S A V 004 DENSITY 4336
- LAJUANITA KATE 170
- MERCACHIFLE LA BIZNAGA HORNERO/5854



Padre: Erre TE 383 Condor Euro



Abuelo paterno: Benjamín 1547 Zorzal Lider

- Propietario: AGROSERVICIOS LATISANA S.A.
- Criador: CABAÑA EL SEÑUELO

AnGS-23	LG	PN	PD	L	PF	CE	ALT	EGD	EGC	AOB	%GI	%CM
DEP	-1.0	+0.8	+10.1	-0.3	+44.2	+1.5	+3.6	+0.62	+0.95	-0.2	-0.01	-1.2
PREC %	25	51	50	41	45	43	36	25	25	24	25	24
RANKING	15	90	15	75	10	20	2	10	10	90	55	100
PROM.	-0.4	-0.1	6.7	0.7	20.1	1.3	1.7	0.26	0.48	1.7	0.0	-0.1

Gen. Zoetis HD	FAC. DE PARTO			CRECIMIENTO Y TAMAÑO ADULTO				EFICIENCIA		MATERNAL Y TEMPERAMENTO				CALIDAD DE CARCASA				INDEX	
	FPD	PN	PD	PA	AG	PVA	AVA	CMS	CNA	FPM	vwHM	CE	DOC	PC	EG	AOB	MAR		TER
MVP	3.3	1.0	44	79	0.1	46	0.3	0.07	0.43	1.1	9	0.89	5	38	0.04	-0.02	0.09	-0.33	91
RANK	68	69	53	35	30	28	58	65	87	71	93	17	70	23	98	93	89	72	85
PROM.	5.5	0.0	45	70	0.0	32	0.4	-0.22	-0.1	3.0	20	0.02	9	31	0.00	0.33	0.41	-0.39	125



VIDEO

# TRANSGRESOR

LUQUENSE 2463 RESOURCE 1342



HBA	RP	ADN	NACIÓ	PN	PD	PF	FRAME	ALTURA	CE cm
879398	2463	N0327312	02/03/19	37	233	960	5.5	128 cm	41.0

- RITO 707 OF IDEAL 3407 7075
- S A V RESOURCE 1441
- S A V BLACKCAP MAY 4136
- TRES MARIAS 8155 CANDELERO
- LUQUENSE 1342 CANDELERO 6242
- TRES MARIAS 6242 TORCAZA



Padre: S A V Resource 1441



Abuelo paterno: Rito 707 of Ideal 3407 7075

- Propietario: CIAVT
- Criador: CABAÑA SANTA LUCIA

AnGS-24	PN	PD	L	PF	CE	ALT	EGD	EGC	AOB	%GI	%CM
DEP	+0.6	+13.5	-0.5	+35.9	+1.2	+2.6	+0.15	+0.11	+3.4	-0.09	+0.3
PREC %	32	30	25	26	35	38	31	33	31	30	31
RANKING	85	3	75	10	45	20	45	75	5	90	25
PROM.	1.3	65	115	0.86	19	27	0.5	53	0.75	0.69	0.017

Gen. Zoetis HD	FAC. DE PARTO		CRECIMIENTO Y TAMAÑO ADULTO					EFICIENCIA		MATERNAL Y TEMPERAMENTO				CALIDAD DE CARCASA				INDEX	
	FPD	PN	PD	PA	AG	PVA	AVA	CMS	CNA	FPM	vwHM	CE	DOC	PC	EG	AOB	MAR		TER
MVP	4.7	0.5	64	97	-0.2	45	0.0	-0.27	-0.04	3.7	17	1.05	11	46	0.01	0.28	0.10	0.57	126
RANK	55	60	8	12	75	30	88	48	56	41	64	12	37	8	77	56	88	9	47
PROM.	5.5	0.0	45	70	0.0	32	0.4	-0.22	-0.1	3.0	20	0.02	9	31	0.00	0.33	0.41	-0.39	125



VIDEO

# HACKER

ESENCIAL 689 HACKER



HBA	RP	ADN	NACIÓ	PN	PD	PF	FRAME	ALTURA	CE cm
869687	689	N0317339	31/07/18	26	296	536	4.0	127 cm	44.0

- O C C EMBLAZON 854E
- O C C HEADLINER 661H
- O C C JUANADA 858F
- CASAMU 2786 PORTAZO MODERNO
- CASAMU 4465 MODERNAZA GIFT 1215
- CASAMU 1215 CONTRA GIFT 619

- Propietario: LA BENEDICTA, MATIAS BLANCO, LA MARGARITA, ALEJANDRO AZNAR, DON VICTOR
- Criador: CABAÑA LA ESENCIA



Hacker



Hacker

AnGS-24	LG	PN	PD	L	PF	CE	ALT	EGD	EGC	AOB	%GI	%CM
DEP	0.0	-0.4	+11.5	+2.3	+33.8	+1.4	+1.7	+0.24	+0.29	+5.4	-0.06	+1.1
PREC %	38	62	62	43	50	61	51	51	53	52	53	52
RANKING	70	35	15	40	20	30	50	55	70	2	85	3
PROM.	-0.4	-0.1	6.7	0.7	20.1	1.3	1.7	0.26	0.48	1.7	0.0	-0.1

Gen. Zoetis HD	FAC. DE PARTO			CRECIMIENTO Y TAMAÑO ADULTO				EFICIENCIA		MATERNAL Y TEMPERAMENTO				CALIDAD DE CARCASA				INDEX	
	FPD	PN	PD	PA	AG	PVA	AVA	CMS	CNA	FPM	vwHM	CE	DOC	PC	EG	AOB	MAR		TER
MVP	8.7	0.2	52	70	-0.7	0	-0.2	-1.67	-0.25	-2.2	6	0.28	13	27	-0.01	0.35	0.05	-0.47	123
RANK	23	54	30	51	98	89	95	5	39	94	97	58	28	64	40	44	92	28	51
PROM.	5.5	0.0	45	70	0.0	32	0.4	-0.22	-0.1	3.0	20	0.02	9	31	0.00	0.33	0.41	-0.39	125





© Javier Ruiz



# GUARANÍ



MIS AMORES 1138 RAINFALL 885 COWBOY

HBA	RP	ADN	NACIÓ	PN	PD	PF	FRAME	ALTURA	CE cm
874309	1138	E 0022545	18/02/21	36	220	705	-	128	40.0

- COLEMAN CHARLO 0256
- SAV RAINFALL 6846
- SAV BLACKCAP MAY 4136
- MIS AMORES 694 COWBOY WEST 6802 NET
- MIS AMORES 885 COWBOY 571 BISMARCK 457
- MIS AMORES 571 BISMARCK 457 GENERAL

- Propietario: SCANLAN GUILLERMO JORGE
- Criador: CABAÑA MIS AMORESA



Padre: SAV Rainfall 6846



Abuelo Paterno: Coleman Charlo 0256

AnGS-24	LG	PN	PD	L	PF	CE	ALT	EGD	EGC	AOB	%GI	%CM
DEP	-1.9	-0.3	+12.8	-2.2	+43.5	+1.5	+1.6	-0.01	+0.05	+2.5	-0.05	+0.5
PREC %	37	46	48	30	24	24	29	19	20	19	19	19
RANKING	1	35	4	95	3	20	65	75	80	15	70	15
PROM.	-0.4	-0.1	6.7	0.7	20.1	1.3	1.7	0.26	0.48	1.7	0.0	-0.1

Gen. Zoetis HD	FAC. DE PARTO		CRECIMIENTO Y TAMAÑO ADULTO					EFICIENCIA		MATERNAL Y TEMPERAMENTO				CALIDAD DE CARCASA				INDEX	
	FPD	PN	PD	PA	AG	PVA	AVA	CMS	CNA	FPM	vwHM	CE	DOC	PC	EG	AOB	MAR		TER
MVP	9.2	-0.5	66	113	-0.1	18	0.2	-0.42	-0.83	8	32	0.93	1	47	0.02	0.43	0.16	-0.49	137
RANK	20	41	7	5	60	73	70	40	8	9	8	16	85	8	88	32	82	20	34
PROM.	5.5	0.0	45	70	0.0	32	0.4	-0.22	-0.1	3.0	20	0.02	9	31	0.00	0.33	0.41	-0.39	125





# PINTÓN

MIS AMORES 1162 RAINFALL 657 PINTON 496



HBA	RP	ADN	NACIÓ	PN	PD	PF	FRAME	ALTURA	CE cm
874310	1162	E0022547	28/02/21	45	232	680	-	125 cm	39.0

- COLEMAN CHARLO 0256
- SAV RAINFALL 6846
- SAV BLACKCAP MAY 4136
- MIS AMORES BISMARCK 5889
- MIS AMORES 657/496 BISMARCK LIDER 455 MANA
- MIS AMORES MANA 397 INDIA 187 CHONA

- Propietario: SCANLAN GUILLERMO JORGE
- Criador: CABAÑA MIS AMORES



Padre: SAV Rainfall 6846



Abuelo Paterno: Coleman Charlo 0256

AnGS-24	LG	PN	PD	L	PF	CE	ALT	EGD	EGC	AOB	%GI	%CM
DEP	+0.2	+1.0	+10.7	+0.6	+40.4	+1.7	+1.5	-0.12	+0.14	+2.3	-0.05	+0.6
PREC %	38	47	49	33	25	25	30	20	21	20	23	20
RANKING	80	95	10	60	5	10	70	90	70	20	70	10
PROM.	-0.4	-0.1	6.7	0.7	20.1	1.3	1.7	0.26	0.48	1.7	0.0	-0.1

Gen. Zoetis HD	FAC. DE PARTO		CRECIMIENTO Y TAMAÑO ADULTO				EFICIENCIA		MATERNAL Y TEMPERAMENTO				CALIDAD DE CARCASA				INDEX		
	FPD	PN	PD	PA	AG	PVA	AVA	CMS	CNA	FPM	vwHM	CE	DOC	PC	EG	AOB		MAR	TER
MVP	4.3	-0.3	51	78	-0.2	12	0.0	-0.81	-0.44	1.8	18	0.20	3	24	0.01	0.53	0.24	-0.33	126
RANK	58	44	33	37	75	79	88	25	24	64	59	65	78	76	40	19	71	72	47
PROM.	5.5	0.0	45	70	0.0	32	0.4	-0.22	-0.1	3.0	20	0.02	9	31	0.00	0.33	0.41	-0.39	125



VIDEO

# CARDON

DON MANUEL HAYMOUNT 99



HBA	RP	ADN	NACIÓ	PN	PD	PF	FRAME	ALTURA	CE cm
860094	99	N0327911	26/06/19	27	280	620	3.3	116 cm	40.0

- EL ABRA MAYMOUNT 7413
- EL ABRA HAYMOUNT A818
- EL ABRA DUCHESS RANCE 8444
- EL ABRA WITBERT 4762
- EL ABRA DUCHESS RANCE 9065
- EL ABRA DUCHESS RANCE 5595

- Toro de Origen escocés puro de gran facilidad de parto.
- Con buen desarrollo y crecimiento llegando a pesar al destete 280 kg, siempre a pasto.
- Excelente cabeza con largo y profundidad destacada, en un biotipo muy atractivo.
- Su pedigree le da la consistencia para ser un toro de uso masivo.

• Propietario: ADRIAN MIQUELARENA • Criador: ANGUS DON MANUEL



Madre: El Abra Duchess Rance 9065



Cardon



Hermano entero de Cardon

Gen. Zoetis HD	FAC. DE PARTO			CRECIMIENTO Y TAMAÑO ADULTO				EFICIENCIA			MATERNAL Y TEMPERAMENTO				CALIDAD DE CARCASA				INDEX
	FPD	PN	PD	PA	AG	PVA	AVA	CMS	CNA	FPM	vwHM	CE	DOC	PC	EG	AOB	MAR	TER	
MVP	5.2	-2.6	12	11	-0.2	-11	0.1	-1.88	-0.79	1.5	4	0.83	17	2	0.03	-0.10	0.21	-0.46	84
RANK	50	11	99	99	75	95	80	4	10	67	98	20	14	99	94	96	75	31	89
PROM.	5.5	0.0	45	70	0.0	32	0.4	-0.22	-0.1	3.0	20	0.02	9	31	0.00	0.33	0.41	-0.39	125



# BUCHANAN

DON MANUEL ESCOCES 94



HBA	RP	ADN	NACIÓ	PN	PD	PF	FRAME	ALTURA	CE cm
-	94	-	03/06/21	33	304	765	3.9	122 cm	42

EL ABRA BOY A345  
**ESCOCES 955 LA JOYA**  
 DON MANUEL TOTO 18  
 SAN MANUEL 017 LIDER  
**DON MANUEL LIDER 261**  
 DON MANUEL 044 FUTURO

- Precio Máximo del Remate de DON MANUEL 2023.
- Mucha clase bien ancho, profundo y mantenido.
- Su Padre "Escocés 955" se ha transformado en un Gran Padre y ha sido
- utilizado masivamente en San Manuel, Don Manuel y Don Juan en
- vaquillonas y vacas.

• Propietario: SEMEX ARGENTINA S.A. • Criador: ANGUS DON MANUEL



Padre: Escoces 955



Buchanan en el remate



Buchanan en el remate

Gen. Zoetis HD	FAC. DE PARTO			CRECIMIENTO Y TAMAÑO ADULTO				EFICIENCIA		MATERNAL Y TEMPERAMENTO			CALIDAD DE CARCASA				INDEX		
	FPD	PN	PD	PA	AG	PVA	AVA	CMS	CNA	FPM	vwHM	CE	DOC	PC	EG	AOB		MAR	TER
MVP	2.7	-1.3	26	36	-0.3	-20	-0.1	-0.13	0.1	0.3	1.5	0.35	5.13	9.5	-0.01	0.10	0.10	-0.3	64
RANK	71	25	92	93	90	97	95	55	71	79	99	53	70	98	21	85	89	57	97
PROM.	5.5	0.0	45	70	0.0	32	0.4	-0.22	-0.1	3.0	20	0.02	9	31	0.00	0.33	0.41	-0.39	125



# INVERSOR

MIS AMORES 758 INVERSOR



HBA	RP	ADN	NACIÓ	PN	PD	PF	FRAME	ALTURA	CE cm
838201	758	N0290274	26/03/17	26	266	570	2.1	128 cm	40.0

S A V FINAL ANSWER 0035  
**CONNELY CAPITALIST 028**  
 PRIDES PITA OF CONANGA 8821  
 S A V BISMARCK 5682  
**MIS AMORES 579 BISMARCK 6457 HOMER**  
 LONCON ATRACTIVA 6580

- Propietario: SCANLAN GUILLERMO JORGE
- Criador: CABAÑA MIS AMORES



Padre: Connealy Capitalist 028



Abuelo Paterno: SAV Final Answer 0035

AnGS-24	LG	PN	PD	L	PF	CE	EGD	EGC	AOB	%GI	%CM
DEP	-0.8	+0.3	+6.9	+2.7	-1.9	+1.7	-0.13	-0.15	+1.5	-0.03	+0.4
PREC %	22	35	31	20	23	29	30	31	29	29	29
RANKING	30	65	35	35	100	20	90	95	50	50	25
PROM.	-0.4	-0.1	6.7	0.7	20.1	1.3	0.26	0.48	1.7	0.0	-0.1

Gen. Zoetis HD	FAC. DE PARTO		CRECIMIENTO Y TAMAÑO ADULTO					EFICIENCIA		MATERNAL Y TEMPERAMENTO				CALIDAD DE CARCASA				INDEX	
	FPD	PN	PD	PA	AG	PVA	AVA	CMS	CNA	FPM	vwHM	CE	DOC	PC	EG	AOB	MAR		TER
MVP	13.6	-2.6	71	112	-0.2	60	0.3	1.29	0.23	8.8	26	0.89	5	29	0.02	0.6	0.41	-0.48	128
RANK	6	11	4	5	75	14	58	96	77	6	20	17	70	57	88	13	48	25	48
PROM.	5.5	0.0	45	70	0.0	32	0.4	-0.22	-0.1	3.0	20	0.02	9	31	0.00	0.33	0.41	-0.39	125



# MURGUERO

MIS AMORES 1146 RAINFALL 907 COWBOY



HBA	RP	ADN	NACIÓ	PN	PD	PF	FRAME	ALTURA	CE cm
874311	1146	E0022546	20/02/21	28	267	690	-	121 cm	37.0

- COLEMAN CHARLO 0256
- SAV RAINFALL 6846
- SAV BLACKCAP MAY 4136
- MIS AMORES 694 COWBOY WEST 6802 NET
- MIS AMORES 907 COWBOY 579 BISMARCK
- MIS AMORES 579 BISMARCK 6457 HOMERO

- Propietario: SCANLAN GUILLERMO JORGE
- Criador: CABAÑA MIS AMORES



Padre: SAV Rainfall 6846



Abuelo Paterno: Coleman Charlo 0256

AnGS-24	LG	PN	PD	L	PF	CE	ALT	EGD	EGC	AOB	%GI	%CM
DEP	+0.3	-0.8	+9.7	+1.8	+41.9	+0.8	+0.7	+0.03	+0.39	+1.6	-0.03	+0.1
PREC %	37	47	47	31	25	25	30	20	21	20	20	20
RANKING	85	15	15	40	4	80	95	65	40	35	60	35
PROM.	-0.4	-0.1	6.7	0.7	20.1	1.3	1.7	0.26	0.48	1.7	0.0	-0.1

Gen. Zoetis HD	FAC. DE PARTO		CRECIMIENTO Y TAMAÑO ADULTO					EFICIENCIA		MATERNAL Y TEMPERAMENTO			CALIDAD DE CARCASA					INDEX	
	FPD	PN	PD	PA	AG	PVA	AVA	CMS	CNA	FPM	vwHM	CE	DOC	PC	EG	AOB	MAR		TER
MVP	14.8	-4	50	73	-0.1	15	0.1	0.07	0.01	11.6	27	0.29	-3	30	0.03	0.21	0.33	-0.54	117
RANK	4	4	36	45	60	76	80	65	61	2	17	58	93	52	94	68	59	13	58
PROM.	5.5	0.0	45	70	0.0	32	0.4	-0.22	-0.1	3.0	20	0.02	9	31	0.00	0.33	0.41	-0.39	125



# SPECIALIST

MOGCK SPECIALIST 98



HBA	RP	ADN	NACIÓ	PN	PD	PF	FRAME	ALTURA	CE cm
-	SI 98	-	23/12/17	29	380	622	5.8	-	40.0

EF COMMANDO 1366  
**BALDRIDGE 38 SPECIAL**  
 BALDRIDGE ISABEL Y69  
 STYLES CASH R24  
**MOGCK RUTH 1686**  
 MOGCK RUTH 264

- Impresionante tabla de DEPs.
- Muy buena facilidad de parto combinada con bajo peso al nacer.
- Muy buenos números de desarrollo.

- Propietario: THE SEMEX ALLIANCE, MOGCK & SONS
- Criador: MOGCK & SONS



Padre: Baldridge 38 Special



Abuela Paterna: Baldridge Isabel Y69



Abuelo Paterno: EF Commando 1366

AAA-24	FP	PN	PD	PF	CE	DOC	L	ALT	PC	%GI	AOB	EGD
DEP	+11	-1.9	+69	+126	+1.08	+31	+40	0	+52	+0.84	+0.29	+0.081
PREC %	55	76	63	48	48	34	33	41	40	37	36	34
RANKING	15	4	40	35	40	5	2	85	55	35	90	95
PROM.	6	1.3	65	115	0.86	19	27	0.5	53	0.75	0.69	0.017



# MOGUL

PINE VIEW MOGUL G241



HBA	RP	ADN	NACIÓ	PN	PD	PF	FRAME	ALTURA	CE cm
-	G241	-	28/01/19	29	295	-	5.5	-	44.0

KM BROKEN BOW 002  
 SPRING COVE RENO 4021  
 SPRING COVE LIZA 021  
 BALDRIDGE XPAND X743  
**BALDRIDGE ISABEL C773**  
 BALDRIDGE ISABEL Y69

- Un toro bien moderado de muy buen fenotipo y una línea materna de excelencia.
- Deps muy destacados, buen crecimiento, y calidad de carne, alto en marmoreo, área de ojo de bife y engrasamiento.
- Su madre es hija directa de la famosa Baldridge Isabel Y69 y es una donante líder en el programa Reverse Rocking R Ranch.

• Propietario: SEMEX ALLIANCE

• Criador: RAY MAR FARMS



Padre



Abuela materna



Hermana entera

AAA-24	FP	PN	PD	PF	CE	DOC	L	ALT	PC	%GI	AOB	EGD
DEP	<b>+5</b>	<b>+1.8</b>	<b>+78</b>	<b>+138</b>	<b>+0.89</b>	<b>+19</b>	<b>+37</b>	<b>+0.6</b>	<b>+54</b>	<b>+0.94</b>	<b>+1.05</b>	<b>-0.041</b>
PREC %	59	85	79	43	41	38	34	40	44	37	36	33
RANKING	60	65	<b>20</b>	<b>20</b>	50	50	<b>4</b>	<b>30</b>	40	<b>20</b>	10	5
PROM.	6	1.3	65	115	0.86	19	27	0.5	53	0.75	0.69	0.017



VIDEO

# LIBERTADOR

DON JOSE 2764 LIBERTADOR 716 T/E



HBA	RP	ADN	NACIÓ	PN	PD	PF	FRAME	ALTURA	CE cm
869934	2764	22819	17/12/2019	29	345	860	4	127 cm	41

- G A R GRID MAKER
- S A V BISMARCK 5682
- S A V ABIGALE 0451
- DON JOSE 280 FINAL WEST 6234
- DON JOSE 716 WEST FINAL 268
- DON JOSE 268 DREAM ANSWER-T/E

- Propietario: JOSE C. V. MAMMOLITI S.A.
- Criador: DON JOSE de MAMMOLITI



Hermana



Padre: S A V Bismarck 5682

AnGS-24	LG	PN	PD	L	PF	CE	ALT	EGD	EGC	AOB	%GI	%CM
DEP	-0.7	-0.7	+7.7	+3.1	+13.2	+0.7	+2.0	-0.06	-0.21	+1.3	-0.07	+0.5
PREC %	16	41	43	29	20	20	24	15	16	15	15	15
RANKING	35	30	30	30	70	90	35	80	95	50	75	20
PROM.	-0.4	-0.1	6.7	0.7	20.1	1.3	1.7	0.26	0.48	1.7	0.0	-0.1

Gen. Zoetis HD	FAC. DE PARTO		CRECIMIENTO Y TAMAÑO ADULTO					EFICIENCIA		MATERNAL Y TEMPERAMENTO				CALIDAD DE CARCASA				INDEX	
	FPD	PN	PD	PA	AG	PVA	AVA	CMS	CNA	FPM	vwHM	CE	DOC	PC	EG	AOB	MAR		TER
MVP	13.9	-2.9	51	78	-0.1	3	0.4	0.04	-0.27	10.8	26	0.46	12	21	0.02	0.56	0.09	-0.52	
RANK	5	9	33	37	60	88	47	64	37	2	20	43	32	84	88	16	89	16	
PROM.	5.5	0.0	45	70	0.0	32	0.4	-0.22	-0.1	3.0	20	0.02	9	31	0.00	0.33	0.41	-0.39	125





# ANFITRIÓN

DON JOSE 2932 CARACHO 1614



HBA	RP	ADN	NACIÓ	PN	PD	PF	FRAME	ALTURA	CE cm
876391	2932	324431	15/09/20	26	361	711	4.6	129 cm	40.0

- DON JOSE 1717 REMIXADO 6234
- DON JOSE 2105 CARACHO 854
- DON JOSE 854 BISMARCK DREAM 501
- DON JOSE 1025 INDOCUMENTADO
- DON JOSE 1614 INDO SOBERBIA
- DON JOSE 878 SOBERBIA

• Propietario: JOSE C. V. MAMMOLITI S.A.  
 • Criador: DON JOSE de MAMMOLITI



Padre: Don Jose 2105 Caracho 854



Anfitrión en el campo

AnGS-24	LG	PN	PD	L	PF	CE	ALT	EGD	EGC	AOB	%GI	%CM
DEP	-0.6	-1.3	+6.2	+2.8	+31.0	+1.0	+1.7	+0.50	+1.10	+1.3	+0.02	-0.6
PREC %	12	37	35	23	26	35	39	30	32	29	31	29
RANKING	40	15	40	35	20	65	50	10	4	50	25	85
PROM.	-0.4	-0.1	6.7	0.7	20.1	1.3	1.7	0.26	0.48	1.7	0.0	-0.1

Gen. Zoetis HD	FAC. DE PARTO			CRECIMIENTO Y TAMAÑO ADULTO				EFICIENCIA		MATERNAL Y TEMPERAMENTO				CALIDAD DE CARCASA				INDEX	
	FPD	PN	PD	PA	AG	PVA	AVA	CMS	CNA	FPM	vwHM	CE	DOC	PC	EG	AOB	MAR		TER
MVP	10.9	-1.2	50	77	-0.4	-12	-0.1	-0.80	0.18	7.5	25	0.42	4	18	0.03	0.37	0.10	-0.42	104
RANK	13	28	36	38	94	95	95	25	74	11	28	47	74	91	94	41	88	40	74
PROM.	5.5	0.0	45	70	0.0	32	0.4	-0.22	-0.1	3.0	20	0.02	9	31	0.00	0.33	0.41	-0.39	125



# SALAZAR

EL ABRA JEWLIAN A920



HBA	RP	ADN	NACIÓ	PN	PD	PF	FRAME	ALTURA	CE cm
836759	920	N0290150	05/10/16	27	250	960	4	122 cm	40

- DEL ABRA JEWLIAN 4491
- EL ABRA JEWLIAN 7579
- EL ABRA PRINCESS JENNIE 6534
- EL ABRA JEWLIAN MELGA 7314
- EL ABRA LADY PRINCE 8671
- EL ABRA LADY PRINCE 5179

- Propietario: MAVAROSA S H SANCHEZ
- Criador: CABAÑA EL HINOJO



Padre : Jewlian 7579



Cabeza de Salazar

AnGS-24	LG	PN	PD	L	PF	CE	ALT	EGD	EGC	AOB	%GI	%CM
DEP	+0.5	-1.6	+3.3	+0.9	+20.2	+0.5	+0.4	+0.67	+1.42	-0.9	+0.11	-1.5
PREC %	15	23	21	13	16	17	20	14	15	14	14	14
RANKING	90	3	75	50	35	90	95	1	1	90	2	100
PROM.	-0.4	-0.1	6.7	0.7	20.1	1.3	1.7	0.26	0.48	1.7	0.0	-0.1

Gen. Zoetis HD	FAC. DE PARTO			CRECIMIENTO Y TAMAÑO ADULTO				EFICIENCIA		MATERNAL Y TEMPERAMENTO				CALIDAD DE CARCASA				INDEX	
	FPD	PN	PD	PA	AG	PVA	AVA	CMS	CNA	FPM	vwHM	CE	DOC	PC	EG	AOB	MAR		TER
MVP	7.5	-3.4	7	-6	-0.2	-57	-0.2	-0.98	-0.45	3.6	12	0.57	14	-4	0.04	-0.02	0.40	-0.40	78
RANK	32	6	100	100	75	100	95	18	24	42	86	34	28	100	94	93	51	50	93
PROM.	5.5	0.0	45	70	0.0	32	0.4	-0.22	-0.1	3.0	20	0.02	9	31	0.00	0.33	0.41	-0.39	125



VIDEO

# DELINCUENTE

ESENCIAL 225 DELINCUENTE



HBA	RP	ADN	NACIÓ	PN	PD	PF	FRAME	ALTURA	CE cm
820316	225	N0312910	06/09/14	25	233	860	3.4	122 cm	41.0

- O C C KANGA 886K
- O C C PROTOTYPE 847P
- O C C DIXIE ERICA 867K
- O C C REAR END 751R
- ESENCIAL 64 REVIRADA3
- ESENCIAL 2 REVIRADA

- Propietario: SEMEX ARGENTINA SA
- Criador: CABAÑA LA ESENCIA



Hija en la Benedicta



Delincuente en el campo

AnGS-24	LG	PN	PD	L	PF	CE	ALT	EGD	EGC	AOB	%GI	%CM
DEP	-1.2	-1.0	+8.5	+1.7	+23.8	+1.1	+2.2	+0.32	+0.44	+1.1	-0.04	-0.3
PREC %	35	44	46	33	39	28	29	14	14	13	14	13
RANKING	15	20	30	50	45	60	25	45	55	65	75	60
PROM.	-0.4	-0.1	6.7	0.7	20.1	1.3	1.7	0.26	0.48	1.7	0.0	-0.1

Gen. Zoetis HD	FAC. DE PARTO			CRECIMIENTO Y TAMAÑO ADULTO				EFICIENCIA		MATERNAL Y TEMPERAMENTO				CALIDAD DE CARCASA				INDEX	
	FPD	PN	PD	PA	AG	PVA	AVA	CMS	CNA	FPM	vwHM	CE	DOC	PC	EG	AOB	MAR		TER
MVP	12.9	-2.7	36	50	-0.9	7	-0.5	0.12	0.34	-1	12	-0.23	4	13	0.00	0.25	0.07	-0.38	68
RANK	7	10	76	83	99	84	99	67	83	88	86	89	74	95	61	61	90	57	96
PROM.	5.5	0.0	45	70	0.0	32	0.4	-0.22	-0.1	3.0	20	0.02	9	31	0.00	0.33	0.41	-0.39	125



VIDEO

# BENDER

FLORO FA 234 RAIMUNDO



HBA	RP	ADN	NACIÓ	PN	PD	PF	FRAME	ALTURA	CE cm
820821	234	N0271475	06/09/14	37	296	1000	3.6	126 cm	40.5

- SITZ TRAVELER 8180
- S A V FINAL ANSWER 0035
- S A V EMULOUS 8145
- CASAMU 4144 DESIGNIO JEWLIAN
- CASAMU 5643 ADENGENA MIDDY 3937
- CASAMU 3937 FEDERALA MIDDY 2467



Padre: SAV Final Answer 0035



Abuelo Paterno: Sitz Traveler 8180

- Propietario: CABAÑA DON FLORINDO SRL
- Criador: CABAÑA DON FLORINDO SRL

AnGS-23	LG	PN	PD	L	PF	CE	ALT	EGD	EGC	AOB	%GI	%CM
DEP	-0.9	-0.6	+11.0	+0.9	+44.4	+1.8	+1.7	+0.35	+0.30	+2.4	+0.05	+0.1
PREC %	48	61	65	45	54	47	68	22	23	22	22	22
RANKING	25	30	15	60	5	15	50	40	70	35	20	35
PROM.	-0.4	-0.1	6.7	0.7	20.1	1.3	1.7	0.26	0.48	1.7	0.0	-0.1

Gen. Zoetis HD	FAC. DE PARTO			CRECIMIENTO Y TAMAÑO ADULTO				EFICIENCIA		MATERNAL Y TEMPERAMENTO				CALIDAD DE CARCASA				INDEX	
	FPD	PN	PD	PA	AG	PVA	AVA	CMS	CNA	FPM	vwHM	CE	DOC	PC	EG	AOB	MAR		TER
MVP	9.5	-2.0	42	57	-0.4	-29	-0.2	0.47	-0.04	5.6	13	0.85	12	6	0.03	0.27	0.19	-0.5	74
RANK	19	17	60	74	90	98	95	80	56	22	82	19	32	99	94	58	78	20	94
PROM.	5.5	0.0	45	70	0.0	32	0.4	-0.22	-0.1	3.0	20	0.02	9	31	0.00	0.33	0.41	-0.39	125



# RESILIENTE

DON JACINTO 370 SCOTCH M224



HBA	RP	ADN	NACIÓ	PN	PD	PF	FRAME	ALTURA	CE cm
868519	370	N0320176	24/05/20	31	260	533	3.2	118 cm	43.0

VETERANO 2 RUMBO 06  
**VETERANO 050 SCOTCH 09**  
 CASAMU 5141 SCOTTISHA SOPHIE 2741  
 O C C PROTOTYPE 847P  
**MAYACO 224 M28 PROTOTYPE 847**  
 MAYCO 28 SERRANO EL ABRA D.R.508

- Propietario: CAB. EL AMANECER DE CARLOS GACCIO FEDERICO BOCCCHIO
- Criador: CABAÑA EL YERUA



Abuelo Materno : OCC Prototype



Padre: Veterano Scotch

AnGS-24	LG	PN	PD	L	PF	CE	ALT	EGD	EGC	AOB	%GI	%CM
DEP	-0.7	-0.5	-3.5	+1.9	-5.3	+1.1	-0.1	+1.41	+1.45	+0.4	+0.10	-2.1
PREC %	31	44	46	34	40	42	53	32	33	.32	33	32
RANKING	25	25	100	40	100	50	100	1	2	75	10	100
PROM.	-0.4	-0.1	6.7	0.7	20.1	1.3	1.7	0.26	0.48	1.7	0.0	-0.1

Gen. Zoetis HD	FAC. DE PARTO			CRECIMIENTO Y TAMAÑO ADULTO				EFICIENCIA		MATERNAL Y TEMPERAMENTO				CALIDAD DE CARCASA				INDEX	
	FPD	PN	PD	PA	AG	PVA	AVA	CMS	CNA	FPM	vwHM	CE	DOC	PC	EG	AOB	MAR		TER
MVP	6.2	-2.2	18	15	-0.5	29	-0.5	-1.24	-0.05	1.7	13	0.5	5	5	0.02	0.14	0.24	-0.29	86
RANK	42	15	96	98	94	98	99	12	56	66	86	41	74	99	88	80	71	80	88
PROM.	5.5	0.0	45	70	0.0	32	0.4	-0.22	-0.1	3.0	20	0.02	9	31	0.00	0.33	0.41	-0.39	125



# STOCK FUND



GVC STOCK FUND 038H

HBA	RP	ADN	NACIÓ	PN	PD	PF	FRAME	ALTURA	CE cm
-	038H	-	14/02/20	33	417	636	5.8	-	37.5

BASIN PAYWEIGHT 1682  
 DEER VALLEY GROWTH FUND  
 DEER VALLEY RITA 36113  
 V A R LEGEND 5019  
 GVC DESIREE F024  
 G A R DAYBREAK 1402

- Curvabender de lujo ubicándose en el 1% de Facilidad de parto, 2% de peso al nacer y top 10% en peso al destete y peso al año.
- Muy buena estructura y biotipo carnícano, de buen fenotipo. Su madre es una gran Donante del programa de la cabaña, con excelentes Deps.

- Propietario: GREEN VALLEY CATTLE, ATKINSON
- Criador: GREEN VALLEY CATTLE, ATKINSON



Stock Found en 2021



Madre: GVC Desiree F024



Padre: Deer Valley Growth Fund

AAA-24	FP	PN	PD	PF	CE	DOC	L	ALT	PC	%GI	AOB	EGD
DEP	+17	-2.9	+81	+147	+0.71	+25	+34	+0.9	+63	+1.33	+0.60	+0.053
PREC %	45	64	46	39	40	37	34	41	39	38	37	35
RANKING	1	2	15	10	65	25	10	15	25	10	60	85
PROM.	6	1.3	65	115	0.86	19	27	0.5	53	0.75	0.69	0.017



VIDEO

# SUSTENTABLE



SURANGUS 03381 SUSTENTABLE

HBA	RP	ADN	NACIÓ	PN	PD	PF	FRAME	ALTURA	CE cm
851481	03381	N0296402	20/08/18	29	271	640	4.5	126 cm	42.0

- GUE GLEN REGALON
- ESENCIAL 37 ARQUIMEDES
- HEMABE 87 LIDER 7598
- S A V BISMARCK 5682
- SURANGUS BLACKBIRD 02046
- SURANGUS BLACK BIRD 01688

• Propietario: SEMEX ARGENTINA

• Criador: SURANGUS



Sustentable en el campo



Madre: Surangus Blackbird 02046

AnGS-24	LG	PN	PD	L	PF	CE	ALT	EGD	EGC	AOB	%GI	%CM
DEP	-0.6	-0.7	+8.7	+1.8	+27.9	+1.3	+1.0	+0.34	+0.12	+2.3	+0.03	-0.1
PREC %	42	55	57	42	47	49	60	40	41	40	41	40
RANKING	40	30	20	45	25	45	80	25	75	30	20	55
PROM.	6	1.3	65	115	0.86	19	27	0.5	53	0.75	0.69	0.017

Gen. Zoetis HD	FAC. DE PARTO			CRECIMIENTO Y TAMAÑO ADULTO				EFICIENCIA		MATERNAL Y TEMPERAMENTO				CALIDAD DE CARCASA				INDEX	
	FPD	PN	PD	PA	AG	PVA	AVA	CMS	CNA	FPM	vwHM	CE	DOC	PC	EG	AOB	MAR		TER
MVP	11.3	-2.0	50	69	-0.8	-22	-0.4	-0.86	-0.32	1.6	19	-0.41	8	18	-0.01	0.48	-0.17	-0.44	81
RANK	11	17	36	53	98	97	98	23	32	66	54	94	53	90	40	24	100	37	91
PROM.	5.5	0.0	45	70	0.0	32	0.4	-0.22	-0.1	3.0	20	0.02	9	31	0.00	0.33	0.41	-0.39	125



# TRUST

PEAK DOT TRUST 86G



HBA	RP	ADN	NACIÓ	PN	PD	PF	FRAME	ALTURA	CE cm
896185	SI 86G	10019182	25/01/19	36	405	646	6.1	-	42.0

CONNEALY EARNAN 076E  
**ELINGSON ROUGHRIDER 4202**  
 EA BLACKLASS 8914  
 HOOVER NO DOUBT  
**PEAK DOT QUEEN 303D**  
 QUEEN OF PEAK DOT 903W

- Uno de los mejores toros producidos en la historia de Peak Dot Ranch.
- Excelente volumen y dimensión muscular combinada con buen crecimiento y carcasa.
- Un pedigree poderoso dentro de un fenotipo excepcional.
- Su madre rankea como una de las mejores dentro del rodeo de Peak Dot.

- Propietario: THE SEMEX ALLIANCE, PEAK DOT RANCH LTD
- Criador: PEAK DOT RANCH LTD, WOOD MOUNTAIN SK



Madre: Peak Dot Queen 303D



Abuela Materna: Peak Dot Queen 903W



Trust

AAA-24	FP	PN	PD	PF	CE	DOC	L	ALT	PC	%GI	AOB	EGD
DEP	<b>+3</b>	<b>+1.5</b>	<b>+63</b>	<b>+124</b>	<b>+1.44</b>	<b>+3</b>	<b>+25</b>	<b>+0.6</b>	<b>+58</b>	<b>+0.52</b>	<b>+0.70</b>	<b>+0.048</b>
PREC %	43	84	74	63	45	36	38	43	43	36	35	33
RANKING	75	55	55	35	20	30	60	30	30	55	40	85
PROM.	6	1.3	65	115	0.86	19	27	0.5	53	0.75	0.69	0.017





# GEDDES

VARILEK GEDDES 7068



HBA	RP	ADN	NACIÓ	PN	PD	PF	FRAME	ALTURA	CE cm
-	SI 7068	-	01/12/17	39	385	640	5.5	-	45.0

SUMMITCREST COMPLETE 1P55  
**KM BROKEN BOW 002**  
 SUMMITCREST PRINCESS 0P12  
 VARILEK CONFIDENCE 3004 0  
**VARILEK GOLDIE 5051 506**  
 VARILEK GOLDIE 3228 314

- Posee una increíble masa muscular, un fenotipo sobresaliente y balanceado.
- Muy balanceado en sus Deps, con facilidad de parto, buenos números para peso al nacer, destete y %GI.
- Ranqueado en el 35% superior de la raza para el DEP de docilidad.

- Propietario: SEMEX ALLIANCE
- Criador: VARILEK ANGUS



Geddes



Geddes en el centro



Hermana entera

AAA-24	FP	PN	PD	PF	CE	DOC	L	ALT	PC	%GI	AOB	EGD
DEP	<b>+9</b>	<b>+0.1</b>	<b>+62</b>	<b>+107</b>	<b>+0.75</b>	<b>+19</b>	<b>+31</b>	<b>+0.1</b>	<b>+46</b>	<b>+0.85</b>	<b>+0.55</b>	<b>+0.047</b>
PREC %	74	91	88	84	67	35	61	45	54	50	50	45
RANKING	<b>30</b>	<b>25</b>	60	65	60	50	<b>20</b>	75	55	<b>25</b>	60	85
PROM.	6	1.3	65	115	0.86	19	27	0.5	53	0.75	0.69	0.017



# UNANIMOUS

VISION UNANIMOUS 1418



HBA	RP	ADN	NACIÓ	PN	PD	PF	FRAME	ALTURA	CE cm
808146	SI 1418	N0261165	22/01/11	38	409	731	5.5	-	46.0

GAMBLES ROYAL FLUSH  
**VISIONTOPLINE ROYAL STOCKMAN**  
 LAGRAND PRIDE 7140  
 BOYD ON TARGET 1083  
**VISION EDELLA 665**  
 VISION EDELLA 337

- Líder en DEPs para crecimiento con destacados números en PD y PF.
- Es un pedigree muy abierto por lo que lo convierte en una excelente herramienta.
- Sus hijos se destacan por su calidad y balance en todas sus líneas.

- Propietario: PEAK DOT RANCH & SEMEX ALLIANCE
- Criador: VISION ANGUS



Madre: Vision Edella 665



Hijo: Lau Vision Unanimous JC94



Hijo: Peak Dot universal 551A

AAA-24	FP	PN	PD	PF	CE	DOC	L	ALT	PC	%GI	AOB	EGD
DEP	<b>+0</b>	<b>+3.5</b>	<b>+71</b>	<b>+122</b>	<b>+0.90</b>	<b>+17</b>	<b>+12</b>	<b>-0.1</b>	<b>+52</b>	<b>+0.65</b>	<b>+0.25</b>	<b>+0.018</b>
PREC %	82	96	95	93	91	87	91	70	65	61	61	57
RANKING	90	90	35	40	50	60	95	85	45	45	90	55
PROM.	6	1.3	65	115	0.86	19	27	0.5	53	0.75	0.69	0.017

# ANGUS COLORADO





VIDEO

# LOLE

INAMBU SUR 1589 LOLE



HBA	RP	ADN	NACIÓ	PN	PD	PF	FRAME	ALTURA	CE cm
885907	1589	19598	02/03/21	37	274	762	4.6	131 cm	41.5

RED TER-RON SANTANA 73C  
**INAMBU SUR 1347 MALHUMOR**  
 INAMBU SUR 708 PENINSULA 0159 T/E  
 INAMBU SUR 781 TRIVENTO  
**INAMBU SUR 1214 LEALTAD 782**  
 INAMBU SUR 782 SONRISA 422

- Propietario: CAB. INAMBU S.A.
- Criador: CAB. INAMBU S.A.



Lole en el campo



Lole en el campo

AnGS-24	LG	PN	PD	L	PF	CE	ALT	EGD	EGC	AOB	%GI	%CM
DEP	-0.1	-0.6	+9.8	+3.0	+51.0	+0.9	+2.4	+0.30	+0.43	+1.5	-0.06	-0.2
PREC %	32	40	41	27	24	36	28	13	13	12	13	12
RANKING	65	25	20	25	1	70	25	35	50	45	90	55
PROM.	-0.4	-0.1	6.7	0.7	20.1	1.3	1.7	0.26	0.48	1.7	0.0	-0.1

Gen. Zoetis HD	FAC. DE PARTO		CRECIMIENTO Y TAMAÑO ADULTO					EFICIENCIA			MATERNAL Y TEMPERAMENTO			CALIDAD DE CARCASA				INDEX	
	FPD	PN	PD	PA	AG	PVA	AVA	CMS	CNA	FPM	HM	CE	DOC	PC	EG	AOB	MAR		TER
MVP	2.2	1.1	58	83	-0.1	27	0.3	-1.13	-0.66	1.3	19	-0.41	0	49	0.01	0.30	0.20	-0.44	143
RANK	77	69	17	30	60	60	70	15	13	69	59	94	90	14	61	53	76	37	28
PROM.	5.5	0.0	45	70	0.0	32	0.4	-0.22	-0.1	3.0	20	0.02	9	31	0.00	0.33	0.41	-0.39	125



# DON JUAN

PASTORIZA 2482 DON JUAN



HBA	RP	ADN	NACIÓ	PN	PD	PF	FRAME	ALTURA	CE cm
869762	2482	N0322094	19/07/20	33	267	872	3.4	123 cm	44.0

- SANTA SERGIA AMIGO MANDARIN 2916
- PASTORIZA 1776 FELIPE
- PASTORIZA 1261 FEDERAL
- RUBETA 4444 QUEBRANTADOR
- PASTORIZA 1319 LA GATA
- PASTORIZA 817 FUNDADORA

- Propietario: SEMEX ARGENTINA Y CIAVT
- Criador: EL MADRIGAL S.R.L.



Hija de Don Juan



Hija de Don Juan

AnGS-24	LG	PN	PD	L	PF	CE	ALT	EGD	EGC	AOB	%GI	%CM
DEP	+0.1	-0.2	+8.7	-0.1	+24.3	+1.0	+1.0	-0.22	-0.22	-1.1	-0.05	+0.4
PREC %	35	71	50	34	27	28	33	20	21	20	19	0.20
RANKING	75	45	20	70	30	65	80	95	95	95	65	25
PROM.	-0.4	-0.1	6.7	0.7	20.1	1.3	1.7	0.26	0.48	1.7	0.0	-0.1

Gen. Zoetis HD	FAC. DE PARTO			CRECIMIENTO Y TAMAÑO ADULTO				EFICIENCIA		MATERNAL Y TEMPERAMENTO				CALIDAD DE CARCASA				INDEX	
	FPD	PN	PD	PA	AG	PVA	AVA	CMS	CNA	FPM	HM	CE	DOC	PC	EG	AOB	MAR		TER
MVP	-0.9	0.8	40	63	-0.1	34	0.2	-0.77	0.37	-0.9	13	0.43	4	29	0.01	0.16	0.03	-0.41	94
RANK	69	54	57	58	75	88	93	15	36	77	54	71	59	72	61	65	85	57	66
PROM.	5.5	0.0	45	70	0.0	32	0.4	-0.22	-0.1	3.0	20	0.02	9	31	0.00	0.33	0.41	-0.39	125



# BANDOLERO

INDIO NUEVO 983 BANDIDO 326

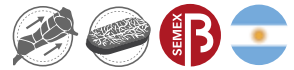

HBA	RP	ADN	NACIÓ	PN	PD	PF	FRAME	ALTURA	CE cm
871767	983	E0017641	04/09/20	36	-	870	4.6	131 cm	46

- ESENCIAL 37 ARQUIMEDES
- INDIO NUEVO 453 BANDIDO
- INDIO NUEVO 240 FENOMENO 2
- TRANQUERAS 289 BRIG BRUTAL
- INDIO NUEVO 326 BRUTAL 971
- CLENI LA PRECIOSA 971



Hermano materno



Bandolero en Cabaña Santa Rosa

- Propietario: LA BENEDICTA DE GABUTTI  
HECTOR E HIJOS
- Criador: CABAÑA SANTA ROSA DE ALFREDO BELLOCOQ

AnGS-24	LG	PN	PD	L	PF	CE	ALT	EGD	EGC	AOB	%GI	%CM
DEP	-1.2	-0.1	+12.5	+2.6	+51.0	+1.5	+2.1	+0.30	+0.61	-0.7	+0.11	-0.9
PREC %	17	34	26	21	20	31	40	20	21	19	25	20
RANKING	10	45	10	30	1	20	40	35	30	95	4	95
PROM.	-0.4	-0.1	6.7	0.7	20.1	1.3	1.7	0.26	0.48	1.7	0.0	-0.1

Gen. Zoetis HD	FAC. DE PARTO			CRECIMIENTO Y TAMAÑO ADULTO				EFICIENCIA		MATERNAL Y TEMPERAMENTO				CALIDAD DE CARCASA				INDEX	
	FPD	PN	PD	PA	AG	PVA	AVA	CMS	CNA	FPM	HM	CE	DOC	PC	EG	AOB	MAR		TER
MVP	3.3	0.2	43	67	-0.1	3	0.0	-1.13	-0.28	0.6	20	0.12	7	26	0.00	0.20	0.12	-0.38	111
RANK	69	54	57	58	75	88	93	15	36	77	54	71	59	72	61	65	85	57	66
PROM.	5.5	0.0	45	70	0.0	32	0.4	-0.22	-0.1	3.0	20	0.02	9	31	0.00	0.33	0.41	-0.39	125



© Javier Ruiz



# ARTURO

INDIO NUEVO 1215 ARTURO 326-FIV

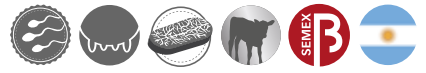

HBA	RP	ADN	NACIÓ	PN	PD	PF	FRAME	ALTURA	CE cm
883324	1215	20216	01/09/21	36	296	820	4.9	133 cm	44

- DOBLEHACHE 293 BIGUA-T/E-
- ESENCIAL 633 HERCULES**
- ESENCIAL 166 JEWLIANA PICU
- TRANQUERAS 289 BRIG BRUTAL-T/E-
- INDIO NUEVO 326 BRUTAL 971**
- CLENI LA PRECIOSA 971



Padre: Esencial 633 Hercules



Arturo en el campo

- Propietario: INDIO NUEVO S.A.- LA BENEDICTA DE GABUTTI HECTOR E HIJOS
- Criador: CABAÑA SANTA ROSA

AnGS-24	LG	PN	PD	L	PF	CE	ALT	EGD	EGC	AOB	%GI	%CM
DEP	-0.9	-0.4	+5.2	-0.3	+19.1	+1.0	+1.1	+0.15	+0.39	-0.7	+0.12	-0.8
PREC %	24	41	33	23	26	36	42	24	24	25	25	25
RANKING	20	30	55	75	60	60	85	60	50	95	3	90
PROM.	-0.4	-0.1	6.7	0.7	20.1	1.3	1.7	0.26	0.48	1.7	0.0	-0.1

Gen. Zoetis HD	FAC. DE PARTO			CRECIMIENTO Y TAMAÑO ADULTO				EFICIENCIA		MATERNAL Y TEMPERAMENTO				CALIDAD DE CARCASA				INDEX	
	FPD	PN	PD	PA	AG	PVA	AVA	CMS	CNA	FPM	HM	CE	DOC	PC	EG	AOB	MAR		TER
MVP	7.2	-0.7	45	71	-0.4	8	0.1	-1.21	0.19	3.1	12	0.27	6	29	0.01	0.43	0.29	-0.29	133
RANK	34	37	53	51	90	84	88	13	44	50	89	60	65	61	61	32	64	80	39
PROM.	5.5	0.0	45	70	0.0	32	0.4	-0.22	-0.1	3.0	20	0.02	9	31	0.00	0.33	0.41	-0.39	125



VIDEO

# PUELO

CASAMU A110 PAIMAN AYUNTUN



HBA	RP	ADN	NACIÓ	PN	PD	PF	FRAME	ALTURA	CE cm
850764	A110	N0292847	10/02/17	21	174	845	4.1	122 cm	39.0

HXC CONQUEST 4405P

- CASAMU 1346 CONQUEST ALCA ALU
- CASAMU 9657 ALCA ALU GIFT 7967
- CASAMU 5696 ALCA ALU MODERNAZO
- CASAMU 8279 AYUNTUN SOPHIE 4437
- CASAMU 4437 FEDERALA SOPHIE 2823

- Propietario: CASAMÚ S.A.
- Criador: CASAMÚ S.A.



Padre: Casamu 1346 Conquest Alca Alu



Abuelo paterno: HXC Conquest 4405P

AnGS-24	LG	PN	PD	L	PF	CE	ALT	EGD	EGC	AOB	%GI	%CM
DEP	-0.7	-2.1	+4.5	-2.3	+12.6	+0.5	+0.7	+0.13	+0.33	+1.9	-0.12	+0.2
PREC %	16	47	48	36	43	45	22	38	40	39	39	39
RANKING	30	1	55	95	65	95	95	50	45	25	95	30
PROM.	-0.4	-0.1	6.7	0.7	20.1	1.3	1.7	0.26	0.48	1.7	0.0	-0.1

Gen. Zoetis HD	FAC. DE PARTO			CRECIMIENTO Y TAMAÑO ADULTO				EFICIENCIA		MATERNAL Y TEMPERAMENTO				CALIDAD DE CARCASA				INDEX	
	FPD	PN	PD	PA	AG	PVA	AVA	CMS	CNA	FPM	HM	CE	DOC	PC	EG	AOB	MAR		TER
MVP	6.5	-2.5	41	53	-0.3	-0.29	-0.1	-0.53	-0.12	0.3	9	0.61	-1.0	19	0.01	0.15	0.29	-0.23	109
RANK	39	12	63	79	85	98	93	36	49	79	93	32	90	88	77	77	64	92	67
PROM.	5.5	0.0	45	70	0.0	32	0.4	-0.22	-0.1	3.0	20	0.02	9	31	0.00	0.33	0.41	-0.39	125





VIDEO

# CAMPARI

LUQUENSE 2481 ESENCIAL 1968



HBA	RP	ADN	NACIÓ	PN	PD	PF	FRAME	ALTURA	CE cm
879527	2481	N0327309	25/03/19	30	222	880	3.9	127 cm	40.0

- GUE GLEN REGALON
- ESENCIAL 37 ARQUIMIDES**
- HEMABE 87 LIDER 7598
- LUQUENSE 1441 DOCTOR
- LUQUENSE 1968 DOCTOR 9106**
- TRES MARIAS 9106 MULBERRY 6978



Padre: Esencial 37 Arquimedes



Abuelo materno: Luquense 1441 Doctor

- Propietario: CIAVT
- Criador: CABAÑA SANTA LUCIA

AnGS-24	LG	PN	PD	L	PF	CE	EGD	EGC	AOB	%GI	%CM
DEP	-1.1	-2.2	-1.1	+2.9	+14.0	+0.7	+0.11	+0.14	+0.3	+0.01	-0.2
PREC %	23	44	43	22	35	49	27	29	26	27	27
RANKING	20	3	95	30	70	90	55	70	80	30	60
PROM.	-0.4	-0.1	6.7	0.7	20.1	1.3	0.26	0.48	1.7	0.0	-0.1

Gen. Zoetis HD	FAC. DE PARTO			CRECIMIENTO Y TAMAÑO ADULTO				EFICIENCIA		MATERNAL Y TEMPERAMENTO				CALIDAD DE CARCASA				INDEX	
	FPD	PN	PD	PA	AG	PVA	AVA	CMS	CNA	FPM	HM	CE	DOC	PC	EG	AOB	MAR		TER
MVP	5.0	0.5	50	80	-0.7	-25	-0.5	0.26	0.26	-0.4	13	-0.09	-1	28	0.01	0.60	0.29	-0.56	113
RANK	52	60	36	33	98	98	99	72	79	84	82	83	90	61	77	13	64	10	63
PROM.	5.5	0.0	45	70	0.0	32	0.4	-0.22	-0.1	3.0	20	0.02	9	31	0.00	0.33	0.41	-0.39	125



# ENTRADOR

LUQUENSE 1911 ENTRADOR 8588



HBA	RP	ADN	NACIÓ	PN	PD	PF	FRAME	ALTURA	CE cm
829485	1911	N0300212	08/06/15	23	305	600	5.4	143 cm	41.0

TRES MARÍAS 8189 YESQUERO  
**LUQUENSE 1441 DOCTOR 622**  
 LUQUENSE 622 QUEBRACHO 28  
 TRES MARÍAS 7629 DAKTARY  
**TRES MARÍAS 8588 DAKTARY 8092**  
 TRES MARÍAS 8092 ROSENDO

- Campeón ternero mayor Palermo 2016.
- Producción muy consistente y con gran calidad racial.
- Utilizado por varias de las cabañas mas importantes de Argentina, Brasil y Uruguay.

• Propietario: GANADERA DEL VILLAGUAY SA Y SEMEX ARGENTINA SA  
 • Criador: CABAÑA SANTA LUCIA



Hija en la Cabaña Los Murmullos



Hijo Gran Campeón en Expo del Litoral 2020



Hijo en Cabaña Santa Lucia

AnGS-24	LG	PN	PD	L	PF	CE	ALT	EGD	EGC	AOB	%GI	%CM
DEP	-0.2	0.0	+2.9	+0.2	+14.8	+2.0	+3.2	-0.16	-0.58	+0.2	0.00	+0.6
PREC %	61	82	82	64	69	75	81	74	75	74	73	74
RANKING	55	55	70	70	65	10	2	90	100	85	35	15
PROM.	-0.4	-0.1	6.7	0.7	20.1	1.3	1.7	0.26	0.48	1.7	0.0	-0.1



VIDEO

# TRAQUETO

LUQUENSE 2379 ENTRADOR 1590



HBA	RP	ADN	NACIÓ	PN	PD	PF	FRAME	ALTURA	CE cm
858600	2379	N0299204	02/08/18	39	399	697	3.9	128 cm	43.0

- LUQUENSE 1441 DOCTOR
- LUQUENSE 1911 ENTRADOR
- TRES MARIAS 8588 DAKTARI 8092
- AGROMELU 2494 CITATION BOOM
- LUQUENSE 1590 IMPACTO 950
- LUQUENSE 950 PUCARA 518

- Propietario: SEMEX ARG S.A., GANAD. DEL VILLAGUAY S.A., GANAD. SAN RAFAEL S.A., DUGGAN CAROLINA INES
- Criador: CABAÑA SANTA LUCIA



Traqueto en el campo



Padre: Luquense 1911 Entrador

AnGS-24	LG	PN	PD	L	PF	CE	ALT	EGD	EGC	AOB	%GI	%CM
DEP	0.0	0.0	+2.2	+2.6	+15.0	+1.9	+2.6	+0.15	+0.04	+2.6	-0.05	+0.6
PREC %	37	68	67	35	50	49	67	48	50	47	47	47
RANKING	70	55	75	35	65	15	15	50	80	25	65	15
PROM.	-0.4	-0.1	6.7	0.7	20.1	1.3	1.7	0.26	0.48	1.7	0.0	-0.1

Gen. Zoetis HD	FAC. DE PARTO			CRECIMIENTO Y TAMAÑO ADULTO				EFICIENCIA		MATERNAL Y TEMPERAMENTO				CALIDAD DE CARCASA				INDEX	
	FPD	PN	PD	PA	AG	PVA	AVA	CMS	CNA	FPM	HM	CE	DOC	PC	EG	AOB	MAR		TER
MVP	1.9	-1.7	31	27	-0.4	-15	-0.2	-1.59	-0.77	0.5	11	0.43	5	12	0.00	0.08	0.37	-0.5	121
RANK	79	21	86	96	90	96	95	6	10	77	89	46	70	96	61	86	53	20	53
PROM.	5.5	0.0	45	70	0.0	32	0.4	-0.22	-0.1	3.0	20	0.02	9	31	0.00	0.33	0.41	-0.39	125



# GUARAN

CASAMU F814 KAYA LIHUEN



HBA	RP	ADN	NACIÓ	PN	PD	PF	FRAME	ALTURA	CE cm
895428	F814	33562	13/09/22	34	-	-	-	122 cm	40

- CASAMU 4178 LUCUMA
- CASAMU C734 KAYA**
- CASAMU 3067 ELUNCHE WALTRAUTE 123
- CASAMU 5622 LIHUEN
- CASAMU A461 LIHUEN CURICUME**
- CASAMU 2663 CURICUME EGEA 8629

- Sus Dep's nos indican progenies de bajo peso al nacer con un extraordinario crecimiento.
- Todos sus datos nos muestran estar en presencia de un animal TOP para la raza.
- Reune dos condiciones que no son fáciles de encontrar en un Angus Colorado : Alta Produccion de Leche y AOB.

• Propietario: LA NUEVA CHOZA SH - Sr GONZALO AMADOR • Criador: CASAMU S.A.



Padre: Casamu C7234 KAYA



Abuelo Paterno: Casamu 4178 LUCUMA



Guaran en el campo

AnGS-24	LG	PN	PD	L	PF	CE	ALT	EGD	EGC	AOB	%GI	%CM
DEP	0.0	-0.6	+14.7	+7.9	+44.7	+2.3	+2.6	+0.32	+0.23	+2.2	+0.07	0.0
PREC %	17	43	42	24	34	44	23	39	4	39	24	39
RANKING	70	25	2	1	3	1	20	20	60	20	10	45
PROM.	-0.4	-0.1	6.7	0.7	20.1	1.3	1.7	0.26	0.48	1.7	0.0	-0.1



© Javier Ruiz



# ESPEJO

BENJAMIN 8307 ESENCIAL ORIENTAL



HBA	RP	ADN	NACIÓ	PN	PD	PF	FRAME	ALTURA	CE cm
853017	8307	S0014710 : R37	22/7/18	37	272	680	4.5	133 cm	41.5

GUE GLEN REGALON  
**ESENCIAL 37 ARQUIMIDES T/E**  
 HEMABE 87 LIDER 7598 T/E  
 DOBLEHACHE 33 ORIENTAL T/E  
**BENJAMIN 2664 ORIENTAL COMPADRE**  
 BENJAMIN 686 COMPADRE BOOMER

- Ideal para incorporar genética adaptada a pasto con facilidad de parto.
- Correcto de estructura y aplomos, con gran calidad racial es un toro moderado, ancho, profundo y muy blando.
- Destacado hijo del consagrado Esencial, sus primeras crías son de bajo peso al nacer y demuestran su calidad racial y potencial.

- Propietario: DON BENJAMÍN SA
- Criador: DON BENJAMÍN SA



Padre: Esencial 37 Arquimedes T/E



Abuelo materno: Doblehache 33 Oriental T/E



Abuelo Paterno: Gue Glen Regalon

AnGS-24	LG	PN	PD	L	PF	CE	ALT	EGD	EGC	AOB	%GI	%CM
DEP	-1.5	-1.2	+5.9	+2.8	+20.1	+0.6	+0.9	+0.05	+0.32	+0.4	+0.04	+0.1
PREC %	57	68	66	37	49	43	59	23	23	22	22	22
RANKING	15	15	45	35	45	90	80	65	55	75	20	40
PROM.	-0.4	-0.1	6.7	0.7	20.1	1.3	1.7	0.26	0.48	1.7	0.0	-0.1



VIDEO

# SILBÓN

PASTORIZA 2626 SILBÓN-FIV-



HBA	RP	ADN	NACIÓ	PN	PD	PF	FRAME	ALTURA	CE cm
878040	2626	E0017836	26/02/21	34	283	670	3.7	126 cm	41

RED BWFX DYNAMITE 10Z  
**RED BRIDGEWAY DYNAMIC 2C**  
 RED D-BAR TIBBIE 27S  
 DOBLEHACHE 293 BIGUA-T/E  
**PASTORIZA 1739 TORNIQUETERA T/E**  
 PASTORIZA 567 FELICITAS-T/E

- Con facilidad de parto y buen desarrollo, moderado de correcta estructura, mucha fertilidad, precocidad, calidad racial, ancho de lomo y de cuartos bien descendidos.
- Uno de los hijos más importantes del Dynamic que han nacido hasta el momento, con un respaldo y consistencia materna asegurado.

- Propietario: GOÑI, IGNACIO ANTONIO
- Criador: CABAÑA LA PASTORIZAR S.A.



Padre: RED BRIDGEWAY DYNAMIC 2C



Madre: Pastoriga 1739 TORNIQUETERA



Hermano: Esquinero

AnGS-24	LG	PN	PD	L	PF	CE	ALT	EGD	EGC	AOB	%GI	%CM
DEP	-0.9	-1.3	+2.2	+2.1	+7.2	+1.5	+1.2	-0.30	+0.09	+0.8	-0.05	+0.5
PREC %	20	47	44	30	36	33	26	16	16	15	15	15
RANKING	30	15	75	45	85	30	70	100	75	65	65	20
PROM.	-0.4	-0.1	6.7	0.7	20.1	1.3	1.7	0.26	0.48	1.7	0.0	-0.1



# DINAMITA

PASTORIZA 2326 DINAMITA



HBA	RP	ADN	NACIÓ	PN	PD	PF	FRAME	ALTURA	CE cm
870611	2326	S0005572	21/09/19	32	261	670	3.7	127 cm	44.0

- RED BWFX DYNAMITE 10Z
- RED BRIDGEWAY DYNAMIC 2C
- RED D-BAR TIBBIE 27S
- DOBLEHACHE 293 BIGUA
- PASTORIZA 1514 MARIANA
- PASTORIZA 918 LOLA



Dinamita en el campo



Abuelo materno: Doblehache 293 Bigua "Tehuelche"

- Propietario: ISOLET S.A.
- Criador: CABAÑA LA PASTORIZA

AnGS-24	LG	PN	PD	L	PF	CE	ALT	EGD	EGC	AOB	%GI	%CM
DEP	-0.8	-0.8	-1.2	+5.7	-3.7	+1.8	+1.9	-0.46	-0.36	+0.2	0.00	+0.5
PREC %	24	61	51	32	39	46	49	32	33	32	27	32
RANKING	30	25	95	10	100	15	45	100	100	85	35	20
PROM.	-0.4	-0.1	6.7	0.7	20.1	1.3	1.7	0.26	0.48	1.7	0.0	-0.1

Gen. Zoetis HD	FAC. DE PARTO			CRECIMIENTO Y TAMAÑO ADULTO				EFICIENCIA		MATERNAL Y TEMPERAMENTO				CALIDAD DE CARCASA				INDEX	
	FPD	PN	PD	PA	AG	PVA	AVA	CMS	CNA	FPM	HM	CE	DOC	PC	EG	AOB	MAR		TER
MVP	6.4	-0.5	41	66	-0.2	22	0.1	-2.50	-0.5	3.5	12	-0.32	10	26	-0.01	0.17	0.00	-0.44	121
RANK	40	41	63	58	75	66	80	2	21	43	86	91	42	69	40	74	95	37	53
PROM.	5.5	0.0	45	70	0.0	32	0.4	-0.22	-0.1	3.0	20	0.02	9	31	0.00	0.33	0.41	-0.39	125



VIDEO

# WANTED



BAJO FERTIL 479 ONE AND ONLY 2409

HBA	RP	ADN	NACIÓ	PN	PD	PF	FRAME	ALTURA	CE cm
874552	479	18482	20/07/20	40	288	995	4.1	125 cm	44.0

- RED PIE ONE OF A KIND 352
- RED RRA ONE AND ONLY 733**
- RED WCR MISS BLACKBIRD DE 510Y
- CASAMU 8314 LIHUEN SOLIDO
- CASAMU 2409 CALVUCO PETUNIA 8609**
- CASAMU 8609 EPUMARI PETUNIA 5103



Padre: Red RRA One And Only 733



Cría de Wanted

• Propietario: PLANTAR SRL - FAMILA TENAGLIA  
 • Criador: CABAÑA BAJO PERFIL - L ARACHIDE SA

AnGS-24	LG	PN	PD	L	PF	CE	ALT	EGD	EGC	AOB	%GI	%CM
DEP	+0.9	+0.1	+11.8	+0.8	+46.5	+1.5	+3.4	+0.38	+1.24	+4.4	-0.01	-0.1
PREC %	30	44	46	27	39	41	53	34	36	34	35	34
RANKING	100	55	10	55	5	20	3	25	3	3	60	45
PROM.	-0.4	-0.1	6.7	0.7	20.1	1.3	1.7	0.26	0.48	1.7	0.0	-0.1

Gen. Zoetis HD	FAC. DE PARTO			CRECIMIENTO Y TAMAÑO ADULTO				EFICIENCIA		MATERNAL Y TEMPERAMENTO				CALIDAD DE CARCASA				INDEX	
	FPD	PN	PD	PA	AG	PVA	AVA	CMS	CNA	FPM	HM	CE	DOC	PC	EG	AOB	MAR	TER	SMVPR
MVP	3.02	1.0	49	66	-0.22	14	-0.22	-0.69	-0.41	-3.22	11	0.64	10	29	0.00	0.39	0.17	-0.27	116
RANK	70	69	39	62	85	96	97	30	25	97	91	30	42	57	88	39	81	86	60
PROM.	5.5	0.0	45	70	0.0	32	0.4	-0.22	-0.1	3.0	20	0.02	9	31	0.00	0.33	0.41	-0.39	125





VIDEO

# PAISANO

LA JUANITA RED 1003 PAISANO



HBA	RP	ADN	NACIÓ	PN	PD	PF	FRAME	ALTURA	CE cm
873050	1003	E 0014277:R10	10/09/2020	33	254	877	4.5	122 cm	42.0

- RED NORTHLINE ROCK STAR 911U
- RUBETA 7286 GITANO -T/E-
- RUBETA MULATA 6589 -T/E-
- PAMPEANO 177 BLUE CUB 62 TINTO
- CIRO S 2337 CABERNET 177 QUEBRACHO
- CIRO S 1485 QUEBRACHO EL 640

- Propietario: CIAVT
- Criador: SURANGUS SA



Su madre, la excelente y productiva 2337.



Su padre, Gitano.

AnGS-24	LG	PN	PD	L	PF	CE	ALT	EGD	EGC	AOB	%GI	%CM
DEP	+0.3	+0.2	+7.2	-3.0	+23.9	+1.0	+1.3	-0.14	+0.13	+1.3	-0.03	+0.3
PREC %	19	46	48	33	40	42	55	32	34	33	33	33
RANKING	85	65	35	95	45	60	75	95	80	50	70	20
PROM.	-0.4	-0.1	6.7	0.7	20.1	1.3	1.7	0.26	0.48	1.7	0.0	-0.1

Gen. Zoetis HD	FAC. DE PARTO			CRECIMIENTO Y TAMAÑO ADULTO				EFICIENCIA			MATERNAL Y TEMPERAMENTO				CALIDAD DE CARCASA				INDEX
	FPD	PN	PD	PA	AG	PVA	AVA	CMS	CNA	FPM	HM	CE	DOC	PC	EG	AOB	MAR	TER	
MVP	0.9	-0.8	45	57	-0.2	23	0.1	-1.61	-0.20	2.0	16	-0.36	6	16	-0.02	-0.05	0.02	-0.4	101
RANK	85	35	53	75	75	66	88	6	42	62	69	93	70	93	21	94	95	44	76
PROM.	5.5	0.0	45	70	0.0	32	0.4	-0.22	-0.1	3.0	20	0.02	9	31	0.00	0.33	0.41	-0.39	125



# FIERRO

ESCOCÉS 183 FIERRO



HBA	RP	ADN	NACIÓ	PN	PD	PF	FRAME	ALTURA	CE cm
-	183	-	24/06/22	32	265	630	-	-	41

ABRA BOY A345  
**ESCOCÉS 955**  
 DON MANUEL 018 TOTO  
 RAUCHAZO  
**DON MANUEL 831**  
 DON MANUEL 215 REGALÓN

- Hijo del Gran Escocés 955 con Rauchazo como abuelo materno.
- Siempre se destacó por su clase Angus con buena musculatura, excelente cabeza, ancho, largo con desplazamientos inmejorables.
- Gran herramienta para rodeos comerciales productivos y pastoriles, con la consistencia del programa genético de Don Manuel.

• Propietario: ADRIÁN MIQUELARENA  
 • Criador: ANGUS DON MANUEL



Fierro de culata



Padre: Escocés 955



Abuelo Materno: Rauchazo

Gen. Zoetis HD	FAC. DE PARTO			CRECIMIENTO Y TAMAÑO ADULTO				EFICIENCIA			MATERNAL Y TEMPERAMENTO				CALIDAD DE CARCASA				INDEX
	FPD	PN	PD	PA	AG	PVA	AVA	CMS	CNA	FPM	HM	CE	DOC	PC	EG	AOB	MAR	TER	
MVP	5.0	-2.4	16	19	-0.17	5	-0.11	1.56	-0.29	0.24	38	0.39	4	8	0.01	-0.03	0.06	-0.47	73
RANK	52	12	97	97	75	86	95	7	36	80	99	50	74	98	77	94	92	28	95
PROM.	5.5	0.0	45	70	0.0	32	0.4	-0.22	-0.1	3.0	20	0.02	9	31	0.00	0.33	0.41	-0.39	125



# FOGONERO

SAN LAURO FELICIANO-FIV-



HBA	RP	ADN	NACIÓ	PN	PD	PF	FRAME	ALTURA	CE cm
887892	4009	E0022061	03/07/21	34	285	807	4.0	125 cm	43.0

- GUE GLEN REGALON
- ESENCIAL 37 ARQUIMEDES-T/E-
- EHEMABE 87 LIDER 7598-T/E-
- PASTORIZA 565 BRIGADIER-T/E-
- SAN LAURO 3158 FUEGUINA**
- GUE-GLEN NORTE DOÑA MARIA-T/E-

- Propietario: MIGUEL BALLESTER y PATRICIO FIRPO
- Criador: GILARDI, LAURO HORACIO



Padre: Esencial



Abuelo materno: Brigadier

AnGS-24	LG	PN	PD	L	PF	CE	ALT	EGD	EGC	AOB	%GI	%CM
DEP	0.0	-0.2	+6.9	+0.9	+9.0	+1.2	+0.9	+0.31	+0.64	+0.6	+0.01	-0.5
PREC %	25	34	32	26	27	27	32	22	23	22	22	22
RANKING	70	40	35	55	75	45	90	25	20	65	35	80
PROM.	-0.4	-0.1	6.7	0.7	20.1	1.3	1.7	0.26	0.48	1.7	0.0	-0.1

Gen. Zoetis HD	FAC. DE PARTO			CRECIMIENTO Y TAMAÑO ADULTO				EFICIENCIA		MATERNAL Y TEMPERAMENTO				CALIDAD DE CARCASA				INDEX	
	FPD	PN	PD	PA	AA	PVA	AVA	CMS	CNA	FPM	HM	CE	DOC	PC	EG	AOB	MAR		TER
MVP	5.0	-1.1	37	53	-0.8	-43	-0.4	-0.41	-0.21	-1.4	20	-0.55	1	18	0.00	0.31	-0.04	-0.30	74
RANK	52	30	74	81	99	100	98	41	42	91	54	96	85	90	40	53	97	80	95
PROM.	5.5	0.0	45	70	0.0	32	0.4	-0.22	-0.1	3.0	20	0.02	9	31	0.00	0.33	0.41	-0.39	125



# INDEBIDO

ESENCIAL 841 INDEBIDO



HBA	RP	ADN	NACIÓ	PN	PD	PF	FRAME	ALTURA	CE cm
876172	841	N0326644	05/08/19	34	268	671	3.8	121 cm	41.0

- GUE GLEN REGALON
- DOBLEHACHE 293 BIGUA**
- DOBLEHACHE 82 ESTRELLA
- ESENCIAL 37 ARQUIMEDES
- ESENCIAL 318 ESTELA**
- ESENCIAL 16 ESTELA 1



Padre: Doblehache 293 Bigua "Tehuelche"



Madre: Esencial 318 Estela de ternera

- Propietario: GENÉTICA LARACHIDE DE FLAVIO PERLO
- Criador: CABAÑA LA ESENCIA

AnGS-24	LG	PN	PD	L	PF	CE	ALT	EGD	EGC	AOB	%GI	%CM
DEP	-0.8	-1.3	+4.3	-1.8	+17.7	+0.6	+1.0	+0.10	+0.45	+2.8	+0.06	+0.3
PREC %	32	52	52	32	36	41	28	32	33	31	31	31
RANKING	30	15	70	90	65	90	80	70	55	25	15	25
PROM.	-0.4	-0.1	6.7	0.7	20.1	1.3	1.7	0.26	0.48	1.7	0.0	-0.1

Gen. Zoetis HD	FAC. DE PARTO		CRECIMIENTO Y TAMAÑO ADULTO					EFICIENCIA		MATERNAL Y TEMPERAMENTO				CALIDAD DE CARCASA				INDEX	
	FPD	PN	PD	PA	AG	PVA	AVA	CMS	CNA	FPM	HM	CE	DOC	PC	EG	AOB	MAR		TER
MVP	9.6	-3.2	33	45	-0.9	-47	-0.5	-2.11	-0.84	-0.3	11	-0.86	8	17	0.01	0.1	0.14	-0.44	112
RANK	18	7	83	87	99	100	99	31	8	84	89	99	53	91	77	83	83	37	64
PROM.	5.5	0.0	45	70	0.0	32	0.4	-0.22	-0.1	3.0	20	0.02	9	31	0.00	0.33	0.41	-0.39	125



# LIBORIO LUNA



## ESENCIAL 531 GROTESCO

HBA	RP	ADN	NACIÓ	PN	PD	PF	FRAME	ALTURA	CE cm
856771	531	N0303738	06/08/17	30	259	775	4.5	124 cm	41.0

- OCC HEADLINER 661H
- CASAMU 5622 LEADER JEWLIAN**
- CASAMU 4407 JEWLIANA LADY 2335
- ESENCIAL 37 ARQUIMEDES
- ESENCIAL 318 ESTELA**
- ESENCIAL 16 ESTELA 1

- Propietario: LA BENEDICTA DE GABUTTI HECTOR E HIJOS, SEMEX ARGENTINA S.A.
- Criador: CABAÑA LA ESENCIA



Hija en Establecimiento El Charito



Hija en Establecimiento El Charito

AnGS-24	LG	PN	PD	L	PF	CE	ALT	EGD	EGC	AOB	%GI	%CM
DEP	+1.3	+0.2	+15.2	+4.2	+31.0	+1.1	+2.6	+0.47	+1.19	+4.4	+0.02	-0.6
PREC %	47	58	60	41	49	53	42	48	50	48	49	48
RANKING	100	60	2	15	20	60	15	20	5	10	35	80
PROM.	-0.4	-0.1	6.7	0.7	20.1	1.3	1.7	0.26	0.48	1.7	0.0	-0.1

Gen. Zoetis HD	FAC. DE PARTO			CRECIMIENTO Y TAMAÑO ADULTO				EFICIENCIA		MATERNAL Y TEMPERAMENTO				CALIDAD DE CARCASA				INDEX	
	FPD	PN	PD	PA	AG	PVA	AVA	CMS	CNA	FPM	HM	CE	DOC	PC	EG	AOB	MAR		TER
MVP	4.4	-3.1	28	41	-0.9	-26	-0.6	-1.86	-0.75	-4.2	13	-0.62	8	13	0.00	0.39	-0.07	-0.32	84
RANK	58	8	90	90	99	98	99	4	10	98	82	97	53	95	61	38	98	75	89
PROM.	5.5	0.0	45	70	0.0	32	0.4	-0.22	-0.1	3.0	20	0.02	9	31	0.00	0.33	0.41	-0.39	125



# REVOLUTION

RREDS REVOLUTION K248



HBA	RP	ADN	NACIÓ	PN	PD	PF	FRAME	ALTURA	CE cm
-	K248	-	30/01/22	33	350	571	5.0	-	41.0

SAV RENOVATION 6822  
**RREDS RENOVATION H0102**  
 BASIN PRIMROSE 4167  
 LACY PAYLOAD 1120 023C  
**RREDS TILLY H0125**  
 RREDS TILLY 527C

- Pedigrí abierto y único que aporta al gran SAV RENOVATION al Angus Colorado.
- Excelentes Deps, con bajo peso al nacer, y excelentes datos de carcasa.
- Buen fenotipo, corrección estructural y excelente color.

- Propietario: THE SEMEX ALLIANCE
- Criador: RAML CATTLE



Abuelo paterno: SAV Renovation



Revolution en el centro



Revolution en el centro

RAAA-24	FP	PN	PD	PF	L	%GI	PC	AOB	EGD
DEP	+11	-1.5	+70	+121	+27	+0.77	+42	+0.14	+0.05
PREC %	40	45	41	43	15	34	35	33	30
RANKING	79	55	30	16	38	6	5	49	93
PROM.	13	-1.8	62	100	25	0.41	23	0.11	0.02



# OUTCOME

DAHLKE OUTCOME 016H



HBA	RP	ADN	NACIÓ	PN	PD	PF	FRAME	ALTURA	CE cm
-	016H	-	28/02/20	33	308	596	5.0	-	42.0

COLLIER FINAL PRODUCT B389  
**COLLIER FINISHED PRODUCT**  
 COLLIER AMY B385  
 ANDRAS FUSION R236  
**DAHLKE MS. SANDY 271C**  
 DAHLKE TRENDY SANDI I27U

- Un toro Top en facilidad de parto y buen crecimiento con un pedigrí nuevo y único.
- Buena estructura carnícera, buen largo y ancho de grupa.
- Excelente color y muy correcto de patas y pezuñas.

- Propietario: SEMEX
- Criador: DAHLKE, ARLAN W



Padre



Hermano materno



Hermana materna

RAAA-24	FP	PN	PD	PF	L	%GI	PC	AOB	EGD
DEP	+21	-7.2	+63	+113	+23	+0.39	+27	+0.14	+0.05
PREC %	52	60	53	54	23	44	45	42	37
RANKING	1	1	60	37	75	54	39	47	93
PROM.	13	-1.8	62	100	25	0.41	23	0.11	0.02



© Javier Díaz



# CHICAGO

GUSTI 4192 CHICAGO GUS 3585



HBA	RP	ADN	NACIÓ	PN	PD	PF	FRAME	ALTURA	CE cm
854680	4192	N0310590	01/08/18	37	270	705	4.5	135	41.0

- RED U-2 RECON 192Y
- RED U-2 RECKONING 149A**
- RED U-2 ANEXA 271Y
- RUBETA 4444 QUEBRANTADOR
- GUSTI 3585 QUEBRANTADORA 1429**
- GUSTI 1429 LEAGUE RED 5494

- Propietario: SALVINI E HIJOS S.R.L., SEMEX ARGENTINA S.A.
- Criador: CABAÑA LA ANGELITA



Chicago



Madre: Gusti 3585 Quebrantadora 1429

AnGS-24	LG	PN	PD	L	PF	CE	ALT	EGD	EGC	AOB	%GI	%CM
DEP	+1.0	-0.6	+8.3	+4.3	+35.4	+1.2	+1.8	+0.87	+1.20	+2.2	0.00	-1.2
PREC %	34	71	72	37	38	37	50	37	38	36	37	36
RANKING	95	30	25	20	10	50	50	2	3	30	35	100
PROM.	-0.4	-0.1	6.7	0.7	20.1	1.3	1.7	0.26	0.48	1.7	0.0	-0.1

Gen. Zoetis HD	FAC. DE PARTO		CRECIMIENTO Y TAMAÑO ADULTO				EFICIENCIA		MATERNAL Y TEMPERAMENTO				CALIDAD DE CARCASA				INDEX		
	FPD	PN	PD	PA	AG	PVA	AVA	CMS	CNA	FPM	HM	CE	DOC	PC	EG	AOB		MAR	TER
MVP	1.6	0.5	64	83	0.0	43	0.2	-0.6	0.17	1.5	19	0.49	7	33	0.00	0.46	0.15	-0.4	129
RANK	81	60	8	29	44	33	70	33	74	67	54	41	59	40	61	27	82	50	43
PROM.	5.5	0.0	45	70	0.0	32	0.4	-0.22	-0.1	3.0	20	0.02	9	31	0.00	0.33	0.41	-0.39	125





# REFUCILO

DON MANSUETO 739 TRUENO 2468 T/E



HBA	RP	ADN	NACIÓ	PN	PD	PF	FRAME	ALTURA	CE cm
884229	739	20250	05/11/2020	39	264	850	5.0	128 cm	41.0

- RUBETA 4444 QUEBRANTADOR-T/E-
- PASTORIZA 1548 TRUENO-T/E-
- PASTORIZA 860 DIONISIA-T/E-
- DON NESTOR 89 QUEBRANTADOR 24-T/E
- LAFE 2468 PUCARA GUITARRERO T/E
- LAFE 1816 PUCARA COWBOY CUT-T/E-

- Propietario: GONFER S.A.
- Criador: GONFER S.A.



Padre: Trueno



Refucilo en el campo

AnGS-24	LG	PN	PD	L	PF	CE	ALT	EGD	EGC	AOB	%GI	%CM
DEP	0.0	+1.4	+22.7	+2.7	+51.0	+1.7	+2.9	-0.30	+0.17	+0.8	-0.11	+0.4
PREC %	21	48	51	35	27	25	29	20	21	20	20	20
RANKING	70	100	1	25	1	10	10	100	75	65	100	15
PROM.	-0.4	-0.1	6.7	0.7	20.1	1.3	1.7	0.26	0.48	1.7	0.0	-0.1

Gen. Zoetis HD	FAC. DE PARTO			CRECIMIENTO Y TAMAÑO ADULTO				EFICIENCIA		MATERNAL Y TEMPERAMENTO				CALIDAD DE CARCASA				INDEX	
	FPD	PN	PD	PA	AG	PVA	AVA	CMS	CNA	FPM	HM	CE	DOC	PC	EG	AOB	MAR		TER
MVP	2.0	0.1	51	78	0.1	48	0.4	-0.60	-0.05	2.7	11	0.31	-5	30	0.02	-0.02	0.06	-0.52	102
RANK	78	50	33	37	44	27	58	33	54	54	91	56	96	57	77	94	91	16	75
PROM.	5.5	0.0	45	70	0.0	32	0.4	-0.22	-0.1	3.0	20	0.02	9	31	0.00	0.33	0.41	-0.39	125



VIDEO

# DON ERNESTO

DON JACINTO 351 173 SC 6



HBA	RP	ADN	NACIÓ	PN	PD	PF	FRAME	ALTURA	CE cm
862582	351	E0017641	29/10/19	30	183	464	3.5	115 cm	42

- VETERANO 050 SCOTCH 09
- DON JACINTO 173 SCOTCH 1028 -T/E-
- SANELEN CHODARK 1028
- DOBLEHACHE 51 FIGURON-T/E-
- DON JACINTO 06
- SANELEN CAMBA 1038

- Propietario: PABLO Y MALENA RISTORINI
- Criador: CABAÑA EL YERUA



Abuelo Paterno: Veterano 050 Scotch



Padre: Cane

AnGS-24	LG	PN	PD	L	PF	CE	ALT	EGD	EGC	AOB	%GI	%CM
DEP	+0.4	-1.7	-6.4	+3.8	+6.2	+0.7	-0.8	+0.23	+0.28	-1.0	+0.07	-0.5
PREC %	15	40	44	29	35	46	54	31	33	30	32	30
RANKING	85	10	100	20	90	90	100	55	70	100	15	75
PROM.	-0.4	-0.1	6.7	0.7	20.1	1.3	1.7	0.26	0.48	1.7	0.0	-0.1

Gen. Zoetis HD	FAC. DE PARTO			CRECIMIENTO Y TAMAÑO ADULTO				EFICIENCIA		MATERNAL Y TEMPERAMENTO				CALIDAD DE CARCASA				INDEX	
	FPD	PN	PD	PA	AG	PVA	AVA	CMS	CNA	FPM	HM	CE	DOC	PC	EG	AOB	MAR		TER
MVP	6.1	-1.2	15	20	-0.2	-4	0.0	-1.21	-0.43	1.9	15	0.36	4	15	0.02	-0.07	0.21	-0.42	84
RANK	43	27	98	97	85	92	93	13	25	64	74	52	78	94	77	95	76	44	89
PROM.	5.5	0.0	45	70	0.0	32	0.4	-0.22	-0.1	3.0	20	0.02	9	31	0.00	0.33	0.41	-0.39	125



# ENIGMATICO

CASAMU E784 RUMI LUAN



HBA	RP	ADN	NACIÓ	PN	PD	PF	FRAME	ALTURA	CE cm
883563	E784	S0024639	15/09/21	32	193	694	4.0	125 cm	42.0

ESENCIAL 37 ARQUIMEDES T/E

- CASAMU B326 RUMI
- CASAMU 3251 EDUN PASTORA 9851
- CASAMU 3992 LIGUA PAINE
- CASAMU C361 LUAN EÑUN
- CASAMU A221 E?UN ERICA 6915

- Propietario: CABAÑA LA ESENCIA Y SEMEX ARGENTINA SA
- Criador: CABAÑA CASAMU S.A.



Padre: Casamu B326 RUMI



Abuelo Paterno: Esencial 37 ARQUIMEDES

AnGS-24	PN	PD	L	PF	CE	EGD	EGC	AOB	%GI	%CM
DEP	-2.3	+0.1	+2.3	+6.7	+1.2	+0.10	+0.54	-0.5	-0.07	-0.6
PREC %	27	26	12	21	30	27	29	26	25	26
RANKING	1	90	35	80	45	55	25	90	80	85
PROM.	-0.1	6.7	0.7	20.1	1.3	0.26	0.48	1.7	0.0	-0.1

Gen. Zoetis HD	FAC. DE PARTO		CRECIMIENTO Y TAMAÑO ADULTO					EFICIENCIA		MATERNAL Y TEMPERAMENTO				CALIDAD DE CARCASA				INDEX	
	FPD	PN	PD	PA	AA	PVA	AVA	CMS	CNA	FPM	HM	CE	DOC	PC	EG	AOB	MAR		TER
MVP	7.3	-1.9	37	53	-0.5	-2	-0.3	-0.82	-0.72	0.5	19	0.54	3	19	0.01	-0.05	-0.10	-0.30	70
RANK	33	17	74	79	96	91	97	24	11	78	59	37	78	90	61	95	99	78	96
PROM.	5.5	0.0	45	70	0.0	32	0.4	-0.22	-0.1	3.0	20	0.02	9	31	0.00	0.33	0.41	-0.39	125



# MAÑANERO

LUQUENSE 2461 ENTRADOR 1042



HBA	RP	ADN	NACIÓ	PN	PD	PF	FRAME	ALTURA	CE cm
860150	2461	N0327313	02/03/19	34	193	820	-	135 cm	42.0

- LUQUENSE 1441 DOCTOR
- LUQUENSE 1911 ENTRADOR
- TRES MARIAS 8588 DAKTARI 8092
- RUBETA 4444 QUEBRANTADOR
- LUQUENSE 1042 QUEBRANTADOR 516
- LUQUENSE 516 CAEON 126



Padre: Luquense 1911 Entrador



Abuelo paterno: Luquense 1441 Doctor

• Propietario: BAYA CASAL SA - GANADERA SAN RAFAEL SA  
 • Criador: CABAÑA SANTA LUCIA

AnGS-24	PN	PD	L	PF	CE	ALT	EGD	EGC	AOB	%GI	%CM
DEP	+0.1	+1.4	+0.6	+10.8	+1.1	+3.2	+0.04	+0.05	+0.3	+0.02	0.0
PREC %	30	28	23	24	33	37	30	32	29	29	29
RANKING	60	85	60	70	55	5	65	80	75	30	45
PROM.	-0.1	6.7	0.7	20.1	1.3	1.7	0.26	0.48	1.7	0.0	-0.1

Gen. Zoetis HD	FAC. DE PARTO		CRECIMIENTO Y TAMAÑO ADULTO					EFICIENCIA		MATERNAL Y TEMPERAMENTO				CALIDAD DE CARCASA				INDEX	
	FPD	PN	PD	PA	AG	PVA	AVA	CMS	CNA	FPM	HM	CE	DOC	PC	EG	AOB	MAR	TER	SMVPR
MVP	2.06	-0.3	47	57	-0.3	7	0.1	-0.99	-0.44	0.1	7	0.34	8	23	0.00	0.11	0.13	-0.4	109
RANK	73	44	44	74	85	84	80	18	24	81	96	53	53	79	61	82	85	50	67
PROM.	5.5	0.0	45	70	0.0	32	0.4	-0.22	-0.1	3.0	20	0.02	9	31	0.00	0.33	0.41	-0.39	125



# KAPENKE

SANTA LUISA 24 KAPENKE



HBA	RP	ADN	NACIÓ	PN	PD	PF	FRAME	ALTURA	CE cm
848104	24	281397	10/09/17	31	313	571	4.0	126 cm	40.0

GUE GLEN REGALON  
**DOBLEHACHE 293 BIGUA-T/E-**  
 DOBLEHACHE 82 ESTRELLA  
 RUBETA 6167-T/E-  
**RUBETA VICKY 7065**  
 RUBETA VICKY 6289



Kapenke en el campo



Padre: Doblehache 293 Bigua "Tehuelche"

- Propietario: CABAÑA SANTA LUISA
- Criador: CABAÑA SANTA LUISA DE DIRIBARNE

AnGS-24	LG	PN	PD	L	PF	CE	ALT	EGD	EGC	AOB	%GI	%CM
DEP	-0.6	-0.8	-0.3	+3.9	+2.5	+0.8	+1.5	+0.09	+0.48	+1.2	+0.09	-0.1
PREC %	24	50	51	38	43	45	39	19	19	19	19	19
RANKING	40	25	90	20	95	85	60	60	40	55	10	55
PROM.	-0.4	-0.1	6.7	0.7	20.1	1.3	1.7	0.26	0.48	1.7	0.0	-0.1

Gen. Zoetis HD	FAC. DE PARTO			CRECIMIENTO Y TAMAÑO ADULTO				EFICIENCIA		MATERNAL Y TEMPERAMENTO				CALIDAD DE CARCASA				INDEX	
	FPD	PN	PD	PA	AG	PVA	AVA	CMS	CNA	FPM	HM	CE	DOC	PC	EG	AOB	MAR		TER
MVP	11.1	-1.2	43	59	-0.3	8	0.0	-0.50	0.08	4.7	12	0.03	5	33	0.01	0.25	-0.09	-0.57	83
RANK	12	28	57	70	85	83	88	38	66	30	86	77	70	40	77	61	98	9	90
PROM.	5.5	0.0	45	70	0.0	32	0.4	-0.22	-0.1	3.0	20	0.02	9	31	0.00	0.33	0.41	-0.39	125



# SUCESOR

MIS AMORES 934 SUCESOR REDEMPTION



HBA	RP	ADN	NACIÓ	PN	PD	PF	FRAME	ALTURA	CE cm
856103	934	N0310993	27/02/19	22	245	850	3.5	127 cm	41.0

BECKTON NEBULA P P707  
**BROWN JYJ REDEMPTION Y1334**  
 JYJ MS JOLENE W16  
 MIS AMORES 560 CACHAPE 9669 BISMA  
**MIS AMORES 703 CACHAPE 551 BISMAR**  
 MIS AMORES 551 BISMAR 16658 MANA

• Propietario: GUILLERMO JORGE SCANLAN  
 • Criador: CABAÑA MIS AMORES



Hijo de Sucesor



Abuelo paterno: Beckton Nebula P P707

AnGS-24	LG	PN	PD	L
DEP	-0.1	-0.8	+8.5	+4.6
PREC %	28	37	35	21
RANKING	65	25	25	15
PROM.	-0.4	-0.1	6.7	0.7

Gen. Zoetis HD	FAC. DE PARTO		CRECIMIENTO Y TAMAÑO ADULTO					EFICIENCIA		MATERNAL Y TEMPERAMENTO				CALIDAD DE CARCASA				INDEX	
	FPD	PN	PD	PA	AG	PVA	AVA	CMS	CNA	FPM	HM	CE	DOC	PC	EG	AOB	MAR	TER	SMVPR
MVP	8.7	-3.0	40	54	-0.2	-6	-0.1	-0.87	-0.73	2.5	17	-0.03	8	24	0.00	0.40	0.42	-0.42	132
RANK	23	8	66	78	75	93	80	22	11	56	64	80	53	76	61	36	46	44	40
PROM.	5.5	0.0	45	70	0.0	32	0.4	-0.22	-0.1	3.0	20	0.02	9	31	0.00	0.33	0.41	-0.39	125

# HEREFORD





# BOLDER



HBA	RP	ADN	NACIÓ	PN	PD	PF	FRAME	ALTURA	CE cm
444240	SI 901	10015349	20/02/19	35	339	540	5.5	-	43.0

TH 121L 63N TUNDRA 16S  
**TH 22R 16S LAMBEAU 17Y**  
 TH 62N 3L KELSEY 22R  
 CHURCHILL SENSATION 028X  
**CSC 502 LADY DEW 70I**  
 CSC 10Y LADY DEW 502

- Una línea materna excepcional, de las más consistentes de la raza.
- Posee un frame moderado y correcta estructura, combinada con un gran perfil de DEP.
- Es mocho homocigoto.

- Propietario: CODY & SHAWNA CHABOT, SEMEX BEEF
- Criador: CODY & SHAWNA CHABOT



Bolder en el centro



Abuela Materna: CSC 10Y Lady Dew 502



Bolder con la madre

AHA-24	FPD	PN	PD	PF	L	L&C	CE	PVA	EGD	AOB	%GI	PC
DEP	+14.7	-2.2	+51	+86	+36	+61	+1.2	+76	+0.082	+0.20	+0.03	+64
PROM %	50	82	71	68	32	-	53	40	27	25	25	25
RANKING	2	2	73	62	6	25	29	22	98	91	79	75
PROM.	3.3	2.7	55	88	26	54	1.0	88	0.021	0.44	0.14	70





# BIG COUNTRY



TH BIG COUNTRY 537G ET

HBA	RP	ADN	NACIÓ	PN	PD	PF	FRAME	ALTURA	CE cm
446053	10019103	-	07/02/19	38	371	557	5.6	-	40.0

TH 403A 475Z PIONEER 358C  
**TH FRONTIER 174E**  
 FTF TRUSTING LADY 312A  
 FTF PROSPECTOR 145Y  
**TH 506X 145Y DOMINETTE 533B**  
 TH 122 7II DOMINETTE 506X

- Uno de los toros más buscados del programa genético de Topp Herefords.
- Crecimiento excepcional con un muy buen fenotipo.
- Pedigree que se destaca por sus rasgos de parto y maternales.

- Propietario: TOPP HEREFORDS, THE SEMEX ALLIANCE, BNC POLLED HEREFORDS
- Criador: TOPP HEREFORDS



Abuelo materno: FTF Prospector 145Y



Padre: TH Frontier 174E



Madre: TH 506X 145Y Dominette 533B ET

AHA-24	FPD	PN	PD	PF	L	L&C	CE	PVA	EGD	AOB	%GI	PC
DEP	+11.4	-1.1	+69	+100	+43	+77	+1.3	+66	+0.112	+0.66	-0.01	+79
PREC %	53	83	72	72	37	-	60	36	35	27	29	28
RANKING	5	4	7	24	1	1	20	10	100	15	89	20
PROM.	3.3	2.7	55	88	26	54	1.0	88	0.021	0.44	0.14	70



# DIBU



## GUAICOS X3365 BOLT OLVIDO T/E

HBA	RP	ADN	NACIÓ	PN	PD	PF	FRAME	ALTURA	CE cm
446739	X3365	-	21/05/22	40	305	-	4.0	126	41.0

R LEADER 6964  
**MCM 6964 BOLT 652D**  
 MCM 028X MARLIE 413B  
 GUAICOS X1040 T/E  
**GUAICOS X1930 OLVIDADO ATORRANTE T**  
 GUAICOS X9183 T/E

- Potencia Pura. Tremenda musculatura . Cabeza perfecta pigmentacion 100%. Volumen de carne impresionante y Estructura.
- En su pedigree suma nada menos que a Atorrante y Olvido del lado Materno y a Satanas y Bolt del lado Paterno, iconos de nuestra raza. Campeón Ternero Mayor 2023.

- Propietario: ANTIGUAS ESTANCIAS DON ROBERTO S.A.
- Criador: ANTIGUAS ESTANCIAS DON ROBERTO S.A.



Padre: MCM 6964 BOLT 652D



Biabuelo



Dibu en el campo

PANAM24	FPD	FPH	PN	PD	PA	PF	PVA	L	L&C	CE	PC	AOB	EGD	%GI
DEP	+2.3	-2.4	+1.9	+32.6	+49.4	+50.3	+41.5	+6.8	+23.1	+1.2	+34.6	+2.32	+0.53	-0.01
PREC %	18	16	37	29	27	27	15	19	25	19	03	03	03	03
RANKING	80	55	80	1	1	1	10	20	2	1	1	10	10	85
PROM.	6.2	-2.0	1.4	19.4	31.1	30.4	35.4	5.2	14.9	0.5	25.3	1.35	-0.03	0.09



# SACAPUNTA

GUAICOS X3447 CHARLY - MANDINGA T/E



HBA	RP	ADN	NACIÓ	PN	PD	PF	FRAME	ALTURA	CE cm
446606	X3447	-	11/07/22	41	325	-	4.0	125 cm	40.0

CHURCHILL ROCK 646D ET  
**GUAICOS X3063 CHURCHILL ROCK-FEDE**  
 GUAICOS X721 T/E  
 GUAICOS X1087 VIC16 STM 512 T  
**GUAICOS X2409 MANDINGA -ABOUT T/E**  
 GUAICOS X1114 AT 743 BS 1 GT/E

- Un toro con un Biotipo que pudiese adaptarse a todas las situaciones ambientales. Posee en su pedigree importantes padres de raza, tales como Federal; Vick 16; About Time; Churchill Rock.
- Pigmentado 100%, Deps sobresalientes y bien moderado. Reservado Campeón Ternero Mayor Palermo 2023.

- Propietario: ANTIGUAS ESTANCIAS DON ROBERTO S.A.
- Criador: ANTIGUAS ESTANCIAS DON ROBERTO S.A.



Abuelo Paterno: Curchill Rock 646D ET



Bisabuelo Materno: VIC K16



Sacapuntas en el campo

PANAM24	FPD	FPH	PN	PD	PA	PF	PVA	L	L&C	CE	PC	AOB	EGD	%GI
DEP	-1.6	+0.2	+2.7	+31.3	+51.7	+50.2	+39.1	+7.8	+23.4	+1.1	+31.7	+2.77	-0.23	-0.01
PREC %	11	09	34	24	21	21	09	15	21	14	03	03	03	3
RANKING	95	20	95	1	1	1	15	10	1	3	3	5	55	90
PROM.	6.2	-2.0	1.4	19.4	31.1	30.4	35.4	5.2	14.9	0.5	25.3	1.35	-0.03	0.09



# PANDA

LOSGRINGOS X12 SU ANTIFAZ



HBA	RP	ADN	NACIÓ	PN	PD	PF	FRAME	ALTURA	CE cm
435397	X12	N0285154	15/11/16	33	198	975	4.0	120 cm	38.0

MURMULLOS X0578 SUREÑO  
**TIONEGRO X158 SUÑ PROFUNDO**  
 LONCO PIRE X2605 FORTUN  
 SATUR FORC BOOMER-3509  
**GUAICOS X1368 G BF-VM X7837**  
 GUAICOS X37

- Un toro muy moderado, productivo, funcional y ancho.
- Excelente pigmentación y facilidad de engorde.
- Muy buenos DEPs, resaltando en PN, PF y AOB.

- Propietario: CABAÑA LOS GRINGOS
- Criador: CABAÑA LOS GRINGOS



Crías en Cabaña Los Gringos



Crías en Cabaña Los Gringos



Crías en Cabaña Los Gringos

PANAM24	FPD	FPH	PN	PD	PA	PF	PVA	L	L&C	CE	PC	AOB	EGD	%GI
DEP	+4.3	+0.2	+1.3	+20.8	+30.3	+39.7	+26.5	+5.6	+16.0	+0.8	+26.7	+1.61	+0.28	+0.06
PREC %	25	24	54	46	46	41	26	21	24	39	15	15	17	14
RANKING	65	20	50	35	50	10	95	35	30	15	25	30	15	65
PROM.	6.2	-2.0	1.4	19.4	31.1	30.4	35.4	5.2	14.9	0.5	25.3	1.35	-0.03	0.09



# GREGORIO



GREGORIO 092 S.T. KID 1037/435

HBA	RP	ADN	NACIÓ	PN	PD	PF	FRAME	ALTURA	CE cm
445778	92	-	05/08/19	35	405	620	4.4	135 cm	46.0

NJW 73S W18 HOMETOWN 10Y ET  
**KT SMALL TOWN KID 5051**  
 SAN GREGORIO 1551367  
 SATUR ELRECOMENDADO 3863  
**SATUR SUCESOR 4356**  
 SATUR S.EMBRACER 3143-3560t

- El mejor toro Hereford criado por San Gregorio en su historia.
- Moderado, ancho, color bien firme y pigmentación 100/100.
- Números y DEPs muy destacados, con bajo PN, buen crecimiento y espectaculares datos de carcasa.
- Reservado Campeón ternero Prado 2020.

• Propietario: SEMEX URUGUAY • Criador: SAN GREGORIO GANADERA



Gregorio en el campo



Pigmentación en ambos ojos



Padre

PANAM24	FPD	FPH	PN	PD	PA	PF	PVA	L	L&C	CE	PC	AOB	EGD	%GI
DEP	+10.5	+3.2	+0.1	+25.3	+41.1	+44.8	+46.1	+9.6	+22.2	+1.1	+38.2	+3.61	+1.04	+0.10
PREC %	23	18	58	41	37	36	17	20	27	22	3	3	3	3
RANKING	20	3	5	5	5	3	3	3	3	5	1	1	1	50
PROM.	6.2	-2.0	1.4	19.4	31.1	30.4	35.4	5.2	14.9	0.5	25.3	1.35	-0.03	0.09



# CHINGOLO



GUAICOS X2996 GUAICOS X2344-EDICION 2

HBA	RP	ADN	NACIÓ	PN	PD	PF	FRAME	ALTURA	CE cm
442543	X2996	437743	13/06/20	29	-	630	4.2	-	39.0

GUAICOS X930

- GUAICOS X2344 PIRULO-INVITADO
- GUAICOS X1894 INVITADO-FEDERAL-T
- LONCO PIRE X2778 RAUCHO LUCA
- GUAICOS X2464 EDICIONII-OLVIDO
- GUAICOS X1940 OLVIDO-ABOUT T-T/E

- Un gran exponente de la Dinastía de Facilidad de Parto que ha consolidado la cabaña después de 30 años de trabajo y perseverancia detrás de la característica mas importante que pensamos tiene que tener un rodeo de cría.
- Lleva ya congeladas y usadas mas de 25.000 dosis en rodeos propios y de clientes. Con valores de 28/29 kgs de peso al nacer.
- Propietario: ANTIGUAS ESTANCIAS DON ROBERTO S.A.
- Criador: ANTIGUAS ESTANCIAS DON ROBERTO S.A.



Abuelo Paterno: Guaicos X930 T/E - PIRULO



Abuelo Materno: Lonco Pire X2778- EDICION II



Chingolo en el campo

PANAM24	FPD	FPH	PN	PD	PA	PF	PVA	L	L&C	CE	PC	AOB	EGD	%GI
DEP	+9.4	+1.9	+0.5	+16.0	+25.4	+26.9	+36.6	+3.2	+11.2	+0.6	+24.0	+1.16	+0.03	+0.08
PREC %	09	08	35	25	20	22	07	11	18	14	03	03	03	03
RANKING	30	7	10	90	90	65	35	100	90	30	60	1	35	60
PROM.	6.2	-2.0	1.4	19.4	31.1	30.4	35.4	5.2	14.9	0.5	25.3	1.35	-0.03	0.09



# FREDDY

CAMILO ABOUT TIME X539



HBA	RP	ADN	NACIÓ	PN	PD	PF	FRAME	ALTURA	CE cm
431669	X539	-	01/10/14	41	286	475	4.2	-	40.0

THM DURANGO 4037  
**CRR ABOUT TIME 743**  
 CRR D03 CASSIE 206  
 GUAICOS X9155  
**GUAICOS X941**  
 GUAICOS X609

- Gran Campeón exposición de otoño 2016.
- Fenotipo muy atractivo, largo, balanceado y correcto de aplomos.
- Buena opción para mejorar color y pigmentación.

- Propietario: DON BENJAMIN
- Criador: CABAÑA LA CAMILA



Padre: CRR About Time 743



Freddy en Santo Tomás de la Sierra



Freddy en el campo

PANAM24	FPD	FPH	PN	PD	PA	PF	PVA	L	L&C	CE	PC	AOB	EGD	%GI
DEP	<b>+3.0</b>	<b>+0.1</b>	<b>+1.9</b>	<b>+28.6</b>	<b>+39.9</b>	<b>+38.7</b>	<b>+44.3</b>	<b>+7.8</b>	<b>+22.1</b>	<b>+0.2</b>	<b>+29.1</b>	<b>+2.52</b>	<b>+0.03</b>	<b>-0.04</b>
PREC %	31	29	78	69	65	67	29	33	43	54	15	16	20	18
RANKING	75	20	80	1	10	15	5	10	5	90	10	5	35	95
PROM.	6.2	-2.0	1.4	19.4	31.1	30.4	35.4	5.2	14.9	0.5	25.3	1.35	-0.03	0.09



# BUCCANEER

BAR JZ BUCCANEER 210E



HBA	RP	ADN	NACIÓ	PN	PD	PF	FRAME	ALTURA	CE cm
444239	SI 210E	10015208	11/03/17	37	320	564	5.7	-	42.0

CHURCHILL RED BULL 200Z  
**FRENZEN BAR JZ BRUISER B30**  
 FRENZEN LADY S38  
 LCG MASTER ONE WAY 51U  
**BAR JZ FERN 531Y**  
 BAR JZ CLASS ASCT 538T

- Toro de muy buen fenotipo, color y pigmentación.
- Toro superior para facilidad de parto y peso al nacer.
- Líder en Área de ojo de bife y polled homocigota.



Padre: Frenzen Bar JZ Bruiser B30



Abuelo Paterno: Churchill Red Bull 200Z



Buccaneer

AHA-24	FPD	PN	PD	PF	L	L&C	CE	PVA	EGD	AOB	%GI	PC
DEP	+16.6	-1.4	+56	+76	+36	+64	+1.8	+50	+0.062	+0.72	+0.06	+76
PREC %	46	77	69	70	38	-	59	49	33	44	28	25
RANKING	1	3	50	62	6	14	2	3	92	9	68	28
PROM.	3.3	2.7	55	84	26	54	1.0	88	0.021	0.44	0.14	70





# BONDADOSO

JOTABE X4969 FEDE 13



HBA	RP	ADN	NACIÓ	PN	PD	PF	FRAME	ALTURA	CE cm
440362	X4969	N0275306	25/05/17	33	319	800	-	-	42.5

AS FEDERAL HITO X245-T/E-  
**AS FEDERAL HITO 2 X393**  
 QUILMES PH TOPEKA 7671  
 JOTABE X1885 PUELCHÉ 5  
**JOTABE X2682 BULGARIA 86**  
 JOTABE X1872 LIRA 77K

- Toro con muy buen desplazamiento, buena pigmentación en ambos ojos y de buen prepucio.
- En su pedigree encontramos a "Federal" quien fuera el Gran Campeón de la Expo Nacional 2002 y su abuelo materno "Buenito" el Reservado Campeón Ternero Mayor de Palermo 2002.
- La madre de Bondadoso es una de las mejores donantes de Caldenes Cabaña Jotabe.

• Criador: CALDENES S.A. • Propietario: CALDENES S.A.



Padre: AS Federal Hito 2 X393



Bondadoso



Crias de Bondadoso en Caldenes

PANAM24	FPD	FPH	PN	PD	PA	PF	PVA	L	L&C	CE	PC	AOB	EGD	%GI
DEP	+12.4	+1.9	+0.9	+19.6	+34.5	+27.5	+37.7	+0.1	+9.9	+0.9	+30.8	+1.94	-0.74	-0.02
PREC %	29	28	50	43	42	34	30	28	31	35	10	10	20	17
RANKING	7	10	20	45	25	60	25	99	99	10	5	15	99	95
PROM.	6.2	-2.0	1.4	19.4	31.1	30.4	35.4	5.2	14.9	0.5	25.3	1.35	-0.03	0.09



**LA IMPORTANCIA DE MANTENER VIVA LA PASIÓN**  
Máxima calidad genética, máxima calidad de conservación.

# BRANGUS NEGRO





# KING GEORGE

FIV PUKAVY KING GEORGE 866



HBA	RP	ADN	NACIÓ	PN	PD	PF	FRAME	ALTURA	CE cm
-	886	19479 : 10	14/09/19	39	265	865	-	127 cm	47.0

LAS LILAS 5909 F. RELMUN  
 FIV PUKAVY BLUE LABEL 417  
 TE PUKAVY BEYONCE 177  
 MR BRANGUS  
 PUKAVY 675 GIGI HADID T/E  
 FIV PUKAVY 315

- Un toro moderado, pero pesado. Lleva su peso con mucha solvencia.
- Muy bien distribuido en su largo lomo y tren posterior.
- Su fenotipo y envidiable pedigree lo hacen muy recomendable.
- Para uniformar rodeos o para producir reproductores con clase y estructura.

- Propietario: GECAL SA – AGROGANADERA LA HUELLA SA.
- Criador: AGROGANADERA PUKAVY SA



King George



Padre: Blue Label



Abuelo materno: Mr. Brangus

ERBr-24	PN	PD	AM	L&C	PF	CE
DEP	+0.49	+9.65	+3.30	+8.12	+22.16	+0.59
PREC %	75	66	47	59	59	59
RANKING	77	14	57	15	8	65
PROM.	0.13	5.92	3.26	6.23	12.35	0.50

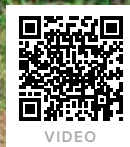

# PIRAPÓ

FGH HERRERA 175 FIV

HBA	RP	ADN	NACIÓ	PN	PD	PF	FRAME	ALTURA	CE cm
-	175	N0349003:14	13/8/21	44	197	768	-	126 cm	44.0

LAS LILAS 5909 F. RELMUN 6774-B-G64  
 PUK PUKAVY FIV 417 (BLUE LABEL)  
 PUK PUKAVY BEYONCE 177  
 BERMEJO 149 MAX (TURBO)  
 GAR FIV 314  
 GAR TE 20

- Gran Campeón Macho Nacional BRANGUS 2023.
- Gran Campeón Macho BRANGUS EXPO INTERNACIONAL 2023 de Mariano Roque Alonso.
- Excelente balance corporal. Moderado biotipo.
- Tremenda masa muscular. Muy buenos aplomos.
- Ideal para uso masivo en rodeos comerciales.

• Propietario: GECAL-CIAVT & HERRERA COMERCIAL SA • Criador: HERRERA COMERCIAL SA



Padre: Puk Pukavy Fiv 417 - BLUE LABEL

ERBra-24	PN	PD	AM	L&C	PF	CE
DEP	+1.60	+16.59	+2.33	+10.63	+33.99	+1.2
PREC %	68	63	29		52	65
RANKING	97	2	75	3	1	12
PROM.	0.13	5.92	3.26	6.23	12.35	0.50



VIDEO

# BARAQ

SULTANA FRANCESCO 1508 AON



HBA	RP	ADN	NACIÓ	PN	PD	PF	FRAME	ALTURA	CE cm
144475	1508	N0299218	02/09/16	30	215	415	6.0	139 cm	45.0

BRINKS BRIGHT SIDE 782R24-RT  
 RANCHO 1256 FRANCESCO  
 RANCHO 224  
 CORRALERO 4561 LANIN 8018 C  
 SULTANA MAXIMA 911 AONIKENK  
 MORRIS MAXIMA 235 GLADIADOR

- Un excelente hijo de Francesco con buen acebuzamiento y facilidad de parto.
- Con datos de crecimiento muy destacado en PD y PF.
- Su línea materna, de las más sólidas de La Sultana.

- Propietario: SEMEX ARGENTINA S.A.
- Criador: LA SULTANA



Padre: Rancho 1256 Francesco



Hija en La Sultana



Hija

ERBrá-24	PN	PD	AM	L&C	PF	CE	AOB	GD	GC	%GI
DEP	-1.31	+7.39	+1.39	+5.08	+14.02	+0.97	+5.34	+1.35	+1.74	+0.23
PREC %	97	95	66	-	86	91	82	79	80	80
RANKING	1	29	88	76	32	20	6	3	4	29
PROM.	0.13	5.92	3.26	6.23	12.35	0.50	1.36	0.32	0.38	0.17



# FRANCESCO

RANCHO 1256



HBA	RP	ADN	NACIÓ	PN	PD	PF	FRAME	ALTURA	CE cm
133187	1256	N0299218	18/06/11	37	310	650	5.7	131 cm	44.0

- BRINKS BRIGHT SIDE 607L11
- BRINKS BRIGHT SIDE 782R24
- MS BRINKS BEST BET 782M9
- SUNDANCE OF BRINKS 392G9
- RANCHO 224 SUNDANCE
- RANCHO 3064

- Gran Campeón Macho Brangus y Campeón del mundo 2014.
- Más de 100.000 dosis vendidas con producción destacada en Argentina, Brasil, Paraguay, Colombia, Uruguay, Bolivia y Costa Rica.

- Propietario: SEMEX ARGENTINA S.A.
- Criador: CABAÑA RANCHO GRANDE



Hija: Gran Campeón Hembra Nacional 2019



Hija: Gran Campeón Ternera Nacional 2019



Hijo: G. C. Palermo y Campeón Mundial 2018

ERBra-24	PN	PD	AM	L&C	PF	CE	AOB	GD	GC	%GI
DEP	+0.08	+11.49	+2.58	+8.32	+25.25	+0.85	+5.90	+0.54	+1.49	+0.11
PREC %	99	99	99	-	99	99	98	97	97	97
RANKING	49	8	71	14	5	25	4	28	7	71
PROM.	0.13	5.92	3.26	6.23	12.35	0.50	1.36	0.32	0.38	0.17



VIDEO

# PICHÓN



LOS NONOS 2903 AONIKENK SPARTACUS T/E

HBA	RP	ADN	NACIÓ	PN	PD	PF	FRAME	ALTURA	CE cm
144897	2903	N323850	13/09/19	34	283	845	-	131 cm	41.0

- CORRALERO 2307 CHALTEN R.E. LEE
  - CORRALERO 4561 LANIN 8018
  - CORRALERA 8018
  - ANAMELIA B059 MAXIMUS T/E
  - RANCHO 1928 T/E
  - RANCHO 1248 T/E
- Gran Campeón Nacional Brangus 2021.
  - Muy buena conformación carnícera, correctos aplomos y calidad racial.
  - AOB: 116.4 cm<sup>2</sup>
  - GD 11.6 mm

• Propietario: GECAL S.A. - CIAVT  
 • Criador: CABAÑA LAS DOS A - ZAGO, ALDO CELESTINO



Pichon en el campo



Pichon en el campo



Pichon en el campo

ERBrá-24	PN	PD	AM	L&C	PF	CE	AOB	GD	GC	%GI
DEP	-0.45	+10.92	+2.22	+7.68	+18.49	+0.55	+4.20	+0.25	+0.27	+0.13
PREC %	98	98	60		85	86	55	54	54	54
RANKING	13	10	77	20	16	45	39	7	5	62
PROM.	0.13	5.92	3.26	6.23	12.35	0.50	1.36	0.32	0.38	0.17





© Javier Díaz



# CUERVO

RINCONADA R487 MAYU 584 TURBO T/E



HBA	RP	ADN	NACIÓ	PN	PD	PF	FRAME	ALTURA	CE cm
144917	R487	S3333:11	23/07/20	39	233	862	-	133 cm	45.0

CORRALERO 8435 CURUPAY F-10  
 SULTANA LONQUIMAY 882 YAS T/E  
 MORRIS SOL 227 YAS T/E  
 BERMEJO 149 MAX GIM T/E  
 ITIN BRG 584 TURBO 3365 CURANDERO  
 REAL LAJITAS 3365 CURANDERO T/E

- Extraordinaria combinación de Pedigree: MAYÚ por una hija de TURBO.
- CUERVO combina Estructura, Calidad Racial y gran Crecimiento.
- Sus valores de Dep's lo demuestran: Leche & Crecimiento en el 10 %.
- Su alto Peso al Destete lo posiciona en el 3% del Ranking y su Peso Final lo ubica en el 1% Superior de la Raza.

- Propietario: CIAVT
- Criador: El Impenetrable



Cuervo en la Nacional Brangus 2022



Madre : Itin 584 Turbo 3365 Curandero TE



Hemana de Cuervo

ERBra-24	PN	PD	AM	L&C	PF	CE
DEP	+0.79	+14.55	+1.78	+9.05	+46.10	+1.4
PREC %	76	73	56		70	79
RANKING	86	3	83	9	1	7
PROM.	0.13	5.92	3.26	6.23	12.35	0.50



VIDEO

# MOCОВI

LOS NONOS 1685 ARANDÚ



HBA	RP	ADN	NACIÓ	PN	PD	PF	FRAME	ALTURA	CE cm
144580	1685	N0294438	22/09/17	30	275	950	5.0	132 cm	40.0

EBANO 2867 ÑATITO  
 GALL JULIAN ÑATITO  
 RANCHO 159 SUNDANCE  
 JC MR CLASSIC 314H  
 RANCHO 591 CLASSIC  
 RANCHO 27

- Pelo corto, acebuzado y muy correcto.
- Gran calidad racial acompañado de importante masa muscular, en un tamaño ideal.
- El toro fenotípicamente más atractivo nacido en "Las Dos A" hasta la actualidad.

- Propietario: AGROCOMERCIAL VAGNONI S.R.L., DIEPPE S.A., SEMEX ARGENTINA S.A.
- Criador: LAS DOS A



hijo de MOCОВI



Padre: Gall Julian Ñatito



Mocovi

ERBrá-24	PN	PD	AM	L&C	PF	CE	AOB	GD	GC	%GI
DEP	-0.05	+12.83	+2.08	+8.50	+26.64	+1.50	+2.02	+0.52	+1.41	+0.23
PREC %	98	97	62		90	91	56	54	54	55
RANKING	36	5	79	12	4	6	34	29	8	29
PROM.	0.13	5.92	3.26	6.23	12.35	0.50	1.36	0.32	0.38	0.17



# DONATTO

LOS NONOS 2087 LONQUIMAY SPARTACUS T/E



HBA	RP	ADN	NACIÓ	PN	PD	PF	FRAME	ALTURA	CE cm
144846	2087	N294446	17/12/17	32	430	900	5.0	137 cm	45.0

RANCHO BRG 144 CURANDERO  
 CORRALERO 8435 CURUPAY BRILLANTE  
 CORRALERA F-10 BRILLANTE  
 ANAMELIA B091 GLADIADOR SUNDANCE  
 RANCHO 1928 SPARTACUS  
 RANCHO 1248 T/E

- Cabeza de remate y precio máximo Brangus del 2021 de Las Dos A.
- Correcto, muy ancho y funcional.
- Aporta bajo peso al nacer con gran desarrollo posterior y mucha consistencia en sus crías.

- Propietario: AGROCOMERCIAL VAGNONI, PABLO BUDACI, FRANCO PETROSELLI, JUAN CARLOS ZAGO
- Criador: CABAÑA LAS DOS A



Donatto



Padre: Lonquimay



Hija de Donatto

ERBrá-24	PN	PD	AM	L&C	PF	CE	AOB	GD	GC	%GI
DEP	+0.52	+11.26	+2.63	+8.26	+25.85	+0.46	+4.46	+1.16	+2.04	+0.12
PREC %	95	93	61	-	72	81	58	54	56	56
RANKING	77	9	70	14	4	52	10	6	2	68
PROM.	0.13	5.92	3.26	6.23	12.35	0.50	1.36	0.32	0.38	0.17



# MACALLAN

RANCHO 3203



HBA	RP	ADN	NACIÓ	PN	PD	PF	FRAME	ALTURA	CE cm
144943	3203	N328950:10	06/06/20	32	290	931	-	131 cm	49.0

CORRALERO 8435 CURUPAY F-10 (LONQUIMAY)  
 SULTANA LONQUIMAY 882 YAS T/E  
 MORRIS SOL 227 YAS T/E  
 RANCHO 1256 T/E (FRANCESCO)  
 RANCHO 2243 T/E  
 RANCHO 588 T/E

- Reservado Gran Campeon Palermo 2022.
- Combina a Mayu con Francisco dos de los padres mas consagrados de la raza en los ultimos años.
- Top en PD, L&C, PF y CE.

- Propietario: RANCHO GRANDE
- Criador: RANCHO GRANDE



Padre: Mayú



Abuelo materno: Francisco



Abuelo paterno: Lonquimay

ERBr-24	PN	PD	AM	L&C	PF	CE
DEP	+1.15	+21.15	+2.04	+12.61	+46.32	+1.95
PREC %	76	73	62		70	79
RANKING	93	1	80	1	1	2
PROM.	0.13	5.92	3.26	6.23	12.35	0.50



# SAN ROQUE

ORATORIO 8977 LAMBARE 5072 TURBO FIV



HBA	RP	ADN	NACIÓ	PN	PD	PF	FRAME	ALTURA	CE cm
144911	8977	N0329693 R 10	02/01/20	33	312	907	-	127 cm	48.0

CORRALERO 12017 CLASSIUS CLAY B2C  
 CORRALERO 14399 ALL BLACK K 752  
 CORRALERA K752  
 BERMEJO 149 MAX GIM T/E  
 ORATORIO A5072 TURBO T/E  
 ALEGRIA 186-A MALA JUNTA

- Un animal largo con alto grado de acebuzamiento.
- Muy correcta línea inferior con gran circunferencia escrotal.
- Facilidad de partos comprobada en sus crías ya nacidas de gran precocidad de engorde.
- Muy buenos y fuertes aplomos.

• Propietario: CIAVT • Criador: RINCÓN DEL ORATORIO



Padre: Corralero 14399 All Black LAMBARE



Abuelo Materno: Bermejo 149 Max Gim T/E



San Roque Tercer Mejor Macho

ERBr-24	PN	PD	AM	L&C	PF	CE
DEP	+0.01	+8.11	+3.95	+8.01	+29.66	+1.12
PREC %	76	73	63		07	79
RANKING	43	23	41	17	2	14
PROM.	0.13	5.92	3.26	6.23	12.35	0.50



VIDEO

# RESTAURADOR

LA JUANITA 33 RESTAURADOR T/E



HBA	RP	ADN	NACIÓ	PN	PD	PF	FRAME	ALTURA	CE cm
144964	33	S0006583	15/01/19	38	303	900	5.5	135 cm	43.0

LA JUANITA  
 RANCHO 1256 FRANCESCO  
 RANCHO 224-T/E  
 RANCHO 8438 VAGON  
 RANCHO 2347 VAGON T/E  
 RANCHO RRG 1278 T/E

- Tremendo hijo de Francesco x una donante hija de Vagon.
- Clase, corrección, profundidad y mucha carne Argentina.
- Un toro super completo, consistente para usar masivamente.

- Propietario: LA JUANITA
- Criador: LA JUANITA



Abuelo materno: Rancho 8438 Vagon



Madre: Rancho 2347 Vagon TE



Restaurador en el campo

ERBr-24	PN	PD	AM	L&C	PF	CE	AOB	GD	GC	%GI
DEP	+0.43	+13.98	+5.04	+12.03	+33.16	+0.43	+6.99	-0.15	+0.66	+0.04
PREC %	74	64	60		62	60	66	63	61	63
RANKING	73	4	11	1	1	55	2	97	31	83
PROM.	0.13	5.92	3.26	6.23	12.35	0.50	1.36	0.32	0.38	0.17



# PETROLEO

SAN ALEJO 666 FRANCESCO CEIBO



HBA	RP	ADN	NACIÓ	PN	PD	PF	FRAME	ALTURA	CE cm
144866	666	116751	30/11/17	36	290	865	5.5	132 cm	42.0

BRINKS BRIGHT SIDE 782R24-RT  
 RANCHO 1256  
 RANCHO 224  
 EL CARMEN 1117 CEIBO  
 CURA MALAL 203 CEIBO CORDOBES  
 SAN ALEJO 3383 CORDOBES AGUAPEY

- Destacado hijo de Francesco de frame moderado y excelente estructura.
- Posee gen colorado por parte materna, la "San Alejo 203 Ceibo" consistente donante de la Cabaña.

- Propietario: CURAMALAL S.A.
- Criador: CABAÑA SAN ALEJO



Petroleo en el campo



Petroleo en el campo



Petroleo en el campo

ERBrá-24	PN	PD	AM	L&C	PF	CE	AOB	GD	GC	%GI
DEP	+0.55	+8.12	+2.83	+6.89	+18.63	+0.75	+3.33	+0.21	+0.83	-0.04
PREC %	87	83	56		55	55	55	53	53	54
RANKING	78	23	66	32	15	31	19	74	24	91
PROM.	0.13	5.92	3.26	6.23	12.35	0.50	1.36	0.32	0.38	0.17



# ELDIBU

CHOL OVI L85 FRANCESCO



HBA	RP	ADN	NACIÓ	PN	PD	PF	FRAME	ALTURA	CE cm
145065	L85	S8793:36	25/09/20	38	-	795	-	130 cm	43

BRINKS BRIGHT SIDE 782R24-RT  
 RANCHO 1256 T/E  
 RANCHO 224 T/E  
 EBANO 5303 ÑATITO  
 RANCHO 2243 T/E  
 RANCHO 1263 T/E

- Excelente calidad racial y muy correcto en todas sus líneas.
- En el top 11% para peso al destete y 7% para peso final.
- Pedigree muy consistente combinando a Francesco sobre una madre ñatito.

- Propietario: CAB. LA MOROCHA
- Criador: CAB. LA MOROCHA



Padre: Francesco



Abuelo materno Ebano 5303 Ñatito



Abuela: Rancho 224

ERBr-24	PN	PD	AM	L&C	PF	CE
DEP	+0.58	+10.42	+0.91	+6.13	+22.83	+1.41
PREC %	73	69	55		65	77
RANKING	80	11	92	49	7	7
PROM.	0.13	5.92	3.26	6.23	12.35	0.50





# BROCHERO

SULTANA FRANCESCO 1192 RELEVANTE



HBA	RP	ADN	NACIÓ	PN	PD	PF	FRAME	ALTURA	CE cm
143150	1192	N0246868	13/07/15	36	265	1055	-	134 cm	46.0

BRINKS BRIGHT SIDE 782R24-RT  
 RANCHO 1256 FRANCESCO  
 RANCHO 224  
 LAS LILAS 5909 F-RELMUN 6774  
 MORRIS JACKIE 439 RELEVANTE  
 POZO 3847 COMODORO

- Fue precio record de la raza y de Palermo 2017.
- Excelente biotipo carnicero, profundo, ancho de lomo y buena musculatura.
- Proviene de familias destacadas tanto por parte del padre como de la madre.
- Toro moderado, muy buena CE y voluminosa musculatura.

- Propietario: CIAVT
- Criador: LA SULTANA



Brochero en Palermo



Hermana entera en La Sultana



Padre: Rancho 1256 Francesco

ERBr-24	PN	PD	AM	L&C	PF	CE	AOB	GD	GC	%GI
DEP	+0.72	+10.47	+7.51	+12.74	+26.78	+1.4	+7.30	+1.63	+3.07	-0.03
PREC %	96	95	73		88	89	78	74	75	76
RANKING	84	11	1	1	4	7	2	2	1	91
PROM.	0.13	5.92	3.26	6.23	12.35	0.50	1.36	0.32	0.38	0.17



# ARABE

SHAIJ GLADIADOR NB SIDE 550 T/E



HBA	RP	ADN	NACIÓ	PN	PD	PF	FRAME	ALTURA	CE cm
144951	550	-	20/01/20	28	291	980	5.8	134 cm	45

EBANO Y2153 YAMUL ÑATO  
 EBANO 4045 GLADIADOR T/E | GLADIADOR  
 EBANO Y1778 Y1125  
 BRINKS BRIGHT SIDE 782R24-RT  
 SHAIJ NB SIDE ESPARTA 291 T/E  
 SHAIJ SPARTACUS- LANIN 163 T/E

- Extraordinario hijo de gladiador sobre la hermana entera de Totoral.
- Perteneciente a la familia de Esparta.
- Fenotipo, clase y carne con DEP de bajo peso al nacer.

- Propietario: SEMEX ARGENTINA
- Criador: Cabaña El Arabe



Arabe en el campo



Arabe en el campo



Arabe en el Campo

ERBrá-24	PN	PD	AM	L&C	PF	CE	AOB	GD	GC	%GI
DEP	0.83	+12.49	+3.72	+9.96	+24.05	+0.78	+5.64	+1.03	+1.35	+0.01
PREC %	81	72	59	-	57	57	52	51	50	51
RANKING	88	6	47	5	6	29	5	8	10	87
PROM.	0.13	5.92	3.26	6.23	12.35	0.50	1.36	0.32	0.38	0.17



# RESERVADO

CORRALERO 17015 CARANDÁ CARUPAY



HBA	RP	ADN	NACIÓ	PN	PD	PF	FRAME	ALTURA	CE cm
144954	17015	N24711:14	15/02/21	30	270	830	4.5	127 cm	40.0

CORRALERO 9791 MÁXIMO I-816  
 CORRALERO 11602 ETIQ. NEGRA AONIKENK  
 CORRALERA 9196 AONIKENK 6522  
 RANCHO 144 CURANDERO T/E  
 CORRALERA 14096 CURUPAY  
 CORRALERA 13485

- Toro bien moderado, con destacada estructura ósea y muy buena masa muscular, correcto tanto en su línea inferior como superior.
- Hijo de Carandá por Curupay, quien fuese Campeón de Palermo 2007.
- Dep's balanceados estando en el 2% para bajo peso al nacer.

- Propietario: SEMEX ARGENTINA - PABLO BUDACI
- Criador: CORRAL DE LA GUARDIA



Padre: Carandá



Hermanas



Hermano

ERBrá-24	PN	PD	AM	L&C	PF	CE	AOB	GD	GC	%GI
DEP	-1.02	+6.61	+2.45	+5.75	+22.59	+0.52	+2.23	+0.66	+1.18	+0.24
PREC %	72	66	53		65	76	63	59	60	62
RANKING	3	35	73	62	8	47	31	21	13	27
PROM.	0.13	5.92	3.26	6.23	12.35	0.50	1.36	0.32	0.38	0.17



© Daniel Seppia



# GRIEGO

RANCHO 3021 ESPARTANO T/E



HBA	RP	ADN	NACIÓ	PN	PD	PF	FRAME	ALTURA	CE cm
144865	3021	N330800	06/07/18	32	246	930	-	137 cm	45.0

- ANAMELIA B059 MAXIMUS
- RANCHO 1924 SPARTACUS
- RANCHO 1248 NEW BRIGHT SIDE
- YAS CORRALERO 1651 YASTA RELMUN
- RANCHO 1514 YAS
- RANCHO 590 MR CLASSIC

- En su pedigree contiene a Espartano por una hija de Yas.
- Destacada circunferencia escrotal.
- Posee gran masa muscular, buen hueso y profundidad.
- Sus DEPs nos muestran bajo PN, un extraordinario desarrollo y PF.

- Propietario: GRUPO PEYRANO FIDUCIARIA SRL - CABAÑA RANCHO GRANDE
- Criador: GRUPO PEYRANO FIDUCIARIA SRL - CABAÑA RANCHO GRANDE



Padre: Rancho 1924 Spartacus



Madre: Rancho 1514 Yas



Abuelo materno: Corralero 1651 Yasta Relmun

ERBrá-24	PN	PD	AM	L&C	PF	CE	AOB	GD	GC	%GI
DEP	+0.35	+12.43	+3.38	+9.59	+24.14	+0.66	+2.25	+0.68	+1.14	-0.10
PREC %	96	94	59		78	84	64	62	62	63
RANKING	68	6	55	6	6	37	31	20	14	95
PROM.	0.13	5.92	3.26	6.23	12.35	0.50	1.36	0.32	0.38	0.17



VIDEO

# ESPARTANO

RANCHO 1924 SPARTACUS



HBA	RP	ADN	NACIÓ	PN	PD	PF	FRAME	ALTURA	CE cm
136814	1924	N021891	09/10/13	41	260	880	-	135 cm	50

EBANO 4045 GLADIADOR T/E  
 ANAMELIA T/E B059 MAXIMUS  
 ANAMELIAK 522-K522-38A  
 BRINKS BRIGHT SIDE 782R24-RT  
 RANCHO 1248 T/E  
 RANCHO 224 T/E

- Gran Campeón Brangus Palermo 2016.
- Excelente fenotipo, fuertes masas musculares y correcto prepucio.
- Cuartos muy anchos y prominentes, de pelo corto y fino.
- Sus DEPs son extraordinarios para crecimiento, habilidad materna y AOB.
- AOB: 102 cm2 - GD 8.3 mm

- Propietario: LABRANZA S.A.
- Criador: CABAÑA RANCHO GRANDE DE PEYRANO



Padre: Anamelia B059 Maximus



Madre: Rancho 1248



Abuelo paterno: Ebano 4045 Gladiador

ERBrá-24	PN	PD	AM	L&C	PF	CE	AOB	GD	GC	%GI
DEP	+0.56	+9.5	+6.58	+11.33	+20.00	+1.61	+1.40	+0.15	+0.33	-0.06
PREC %	0,99	99	90		97	98	87	84	85	86
RANKING	79	15	3	2	12	4	45	82	55	93
PROM.	0.13	5.92	3.26	6.23	12.35	0.50	1.36	0.32	0.38	0.17



# EL BUBY

ROSEA 366 EL BUBY -T/E



HBA	RP	ADN	NACIÓ	PN	PD	PF	FRAME	ALTURA	CE cm
144890	366	N0341241	18/05 /20	43	242	750	6.0	138 cm	45.0

LAMBERT OF BRINKS 317R3  
 MC CROSSOVER 8 3 4Y  
 MC MS GUNS 834W3  
 EBANO 5303 ÑATITO  
 ROSEA 129 TYSON LADY T/E  
 ROSEA 25 TYSON LADY 200S2 -T/E

- Destacado padre con buen grado de acebuzamiento.
- Hijo de MC Crossover por una madre Yunque.
- Ideal para aportar acebuzamiento manteniendo la precocidad y aptitud carnífera.

- Propietario: EST. LA NEGRA SA-SURANGUS SA
- Criador: ROSEA S.R.L



Padre: MC Crossover 834Y



Abuelo Materno : Yunque



El Buby a los 12 meses

ERBrá-24	PN	PD	AM	L&C	PF	CE	AOB	GD	GC	%GI
DEP	+1.41	+13.78	+3.75	+10.64	+37.92	+1.62	+3.82	+0.08	+1.13	-0.10
PREC %	73	69	46	-	52	55	59	55	55	57
RANKING	96	4	47	3	1	4	15	89	14	95
PROM.	0.13	5.92	3.26	6.23	12.35	0.50	1.36	0.32	0.38	0.17



# TEXAS STAR

DMR TEXAS STAR 222A47



HBA	RP	ADN	NACIÓ	PN	PD	PF	FRAME	ALTURA	CE cm
142170	SI 222A47	-	28/02/13	40	279	481	5.0	-	40.0

MC ROCK STAR 924U6  
 TEXAS STAR 9U8Y  
 MS CSONKA 9U8U3  
 BRINKS BRIGHT SIDE 607L11  
 MS BRINKS BS 607L11 222S3  
 MISS BRINKS BEST BET 222L3

- Sin dudas el mejor hijo de Texas Star, toro que murió muy joven.
- Ideal para la Argentina por su frame, pedigree abierto y buen porte.
- Actitud, presencia y corrección en todas las líneas.

- Propietario: SEMEX ALLIANCE
- Criador: DRAGGIN M RANCH



Hijo en Caa Cupe



Hijo en Caa Cupe



Hija en Caa Cupe

ERBr-24	PN	PD	AM	L&C	PF	CE	AOB	GD	GC	%GI
DEP	+0.57	+12.94	+1.39	+7.86	+31.36	+0.17	+5.53	+0.55	+1.04	+0.16
PREC %	95	93	57		80	79	41	37	37	40
RANKING	79	5	88	18	2	75	5	27	17	55
PROM.	0.13	5.92	3.26	6.23	12.35	0.50	1.36	0.32	0.38	0.17



VIDEO

# TERCO

ORIGENES ELEGIDO L3943



HBA	RP	ADN	NACIÓ	PN	PD	PF	FRAME	ALTURA	CE cm
136152	L3943	N204727	22/04/13	35	338	980	-	132 cm	44.0

MC JETHRO 00S3  
 MC ELEGIDO 924W6-E/T  
 MISS NMSU 924  
 EBANO 4045 GLADIADOR T/E  
 ORIGENES GLADIADOR L1880  
 ORIGENES 4240

- Gran Campeón Macho en Palermo 2015 y Gran Campeón Mundial 2015.
- Músculos bien descendidos en sus cuartos traseros, muy profundo por su arco costal.
- Ancho de lomo y largo de cuerpo, con excelente clase Brangus y sobresalientes DEP's.

- Propietario: CIAVT
- Criador: LOS ORIGENES - AGRODEC SA



Padre: MC Elegido 924W6



Abuelo paterno: MC Jethro 00S3



Terco Gran Campeón Palermo 2015

ERBrá-24	PN	PD	AM	L&C	PF	CE	AOB	GD	GC	%GI
DEP	+0.69	+8.92	+1.06	+5.52	+21.50	+0.01	-0.75	+1.96	+2.67	+0.02
PREC %	99	98	93		94	96	76	72	72	74
RANKING	84	18	91	68	9	84	92	1	1	86
PROM.	0.13	5.92	3.26	6.23	12.35	0.50	1.36	0.32	0.38	0.17





# TENONDERA

LOS NONOS 2897 TUME 2513



HBA	RP	ADN	NACIÓ	PN	PD	PF	FRAME	ALTURA	CE cm
-	2897	N329307	19/09/19	36	263	993	-	136 cm	43.0

BERMEJO 149 MAX GIM T/E  
 CORRALERO 13271 TURBO CLASSIC T/E  
 CORRALERA 7712 CLASSIC F-576 C  
 CSONKA OF BRINKS 30R4 E/T  
 RANCHO 2513 T/E  
 RANCHO 1514 T/E

- DEPs equilibrados, una muy buena línea inferior y con una estructura impresionante.
- Gran capacidad carnicera.
- Todo esto lo posiciona como un futuro gran padre de la raza.

- Propietario: EL CAND IL - JUAN CRUZ KEES
- Criador: CABAÑA LAS DOS A - ZAGO, ALDO CELESTINO



Abuelo Paterno : Bermejo 149 Max Gim



Padre: Corralero 13271 Turbo Clasicc



Abuelo materno: Csonka of Brinks30R4

ERBra-24	PN	PD	AM	L&C	PF	CE
DEP	+0.93	+16.15	+0.57	+8.65	+35.71	+1.27
PREC %	80	67	49		51	55
RANKING	90	2	94	11	1	10
PROM.	0.13	5.92	3.26	6.23	12.35	0.50



# YACÚ TORO

RANCHO 1959 LEGACY



HBA	RP	ADN	NACIÓ	PN	PD	PF	FRAME	ALTURA	CE cm
142054	1959	N0240751	08/12/13	38	292	1005	-	129 cm	47.0

SUREWAYS ROCKY STREET 227N  
 SUREWAYS LEGACY MR 060S  
 SUREWAYS MR SUGAR 023L  
 SUNDANCE OF BRINKS 392G9  
 RANCHO 224 SUNDANCE T/E  
 RANCHO 3064 MR CLASSIC

- Posee muy buena circunferencia escrotal y ancho de lomo.
- Su madre es una de las más destacadas donantes de la Cabaña Rancho Grande.
- Su padre es un hijo del famoso Rocky y su abuelo materno es el Mr Easy 600J.
- Una gran opción para usar tanto en rodeos Colorados como Negros.

• Propietario: DR CARLOS VITELLESCHI  
 • Criador: RANCHO GRANDE DE PEYRANO



Padre: Sureways Legacy MR 060S



Madre: Rancho 224 Sundance



Abuelo materno: Sundance of Brinks 392G9

ERBrá-24	PN	PD	AM	L&C	PF	CE	AOB	GD	GC	%GI
DEP	+0.36	+10.00	+4.42	+9.42	+25.83	+0.94	-0.89	+1.36	+2.25	+0.15
PREC %	98	96	84		91	93	55	51	52	52
RANKING	69	13	19	7	4	21	93	3	2	59
PROM.	0.13	5.92	3.26	6.23	12.35	0.50	1.36	0.32	0.38	0.17



# GAUCHAZO

ORATORIO 4221 MALA JUNTA



HBA	RP	ADN	NACIÓ	PN	PD	PF	FRAME	ALTURA	CE cm
144554	4221	N0297762	08/01/14	33	205	1010	-	131 cm	48.0

RANCHO 2922 CURANDERO  
 ALEGRIA 1299 V CURANDERO MALA JUNTA  
 EBANO 4410 ÑATITO  
 EBANO 4045 ÑATO EXCEL  
 ORATORIO 1116 GLADIADOR  
 ORATORIO P558

- Posee una excelente cabeza, muy masculina y un muy buen tren anterior.
- Muy profundo, largo y muy ancho de lomo y cuartos traseros.
- En su línea inferior encontramos un correcto prepucio y una CE de 43 cm.
- Excelente opción para rodeos comerciales.

- Propietario: CIAVT
- Criador: RINCÓN DEL ORATORIO



Padre: Alegría 1299 V Curandero Mala Junta



Abuela paterna: Ebano 4410 Ñatito



Abuelo materno: Ebano 4045 Gladiador

ERBr-24	PN	PD	AM	L&C	PF	CE	AOB	GD	GC	%GI
DEP	+0.04	+8.75	+0.04	+4.42	+12.77	+0.39	+4.20	+0.25	+0.27	+0.13
PREC %	74	66	50		63	64	42	40	40	41
RANKING	46	19	97	86	39	58	12	67	69	65
PROM.	0.13	5.92	3.26	6.23	12.35	0.50	1.36	0.32	0.38	0.17

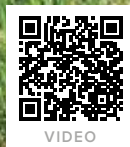

VIDEO

# MILEI

LOS NONOS 4013 T/E



HBA	RP	ADN	NACIÓ	PN	PD	PF	FRAME	ALTURA	CE cm
145190	4013	S10227 : 36	01/09/20	39	222	1010	-	134 cm	44.0

- JC MR CLASSIC 314H Mr CLASSIC
  - CORRALERO NI CLASSIC TSUNAMI T/E
  - CORRALERA 6406 TSUNAMI MAITEN
  - CORRALERO 4561 LANIN 8018
  - LOS NONOS 112
  - RANCHO 591 T/E
- Su padre Mahuida, es hijo de MR Classic, reservado Gran Campeón Palermo 2016.
  - Su madre es hija de Corralero 4561 Aonikenk.

- Propietario: Cabaña LA FAMILIA SRL - CIAVT
- Criador: Cabaña LAS DOS A



Padre: Corralero NI Classic Tsunami T/E



Abuelo Materno: Corralero 4561 Lanin 8018



Milei

ERBra-24	PN	PD	AM	L&C	PF	CE
DEP	+0.52	+13.47	+2.58	+9.31	+26.1	+1.12
PREC %	74	69	57	58	77	
RANKING	77	4	71	7	4	14
PROM.	0.13	5.92	3.26	6.23	12.35	0.50



# GURKA

CORRALERO 17007 CARANDA LANIN



AAB	RP	ADN	NACIÓ	PN	PD	PF	FRAME	ALTURA	CE cm
1797578	17007	N 0349004 :11	11/02/21	34	-	820	-	128 cm	41.0

- CORRALERO 9791 MÁXIMO I-816
  - CORRALERO 11602 ETIQ. NEGRA AONIKENK
  - CORRALERA 9196 AONIKENK 6522
  - CORRALERO 2307 CHALTEN R E LEE
  - CORRALERA 14138 LANIN
  - BG 3/8 A
- Toro con Alto grado de acebuzamiento.
  - Excelente prepucio y muy buena Circunferencia Escrotal.
  - Bajo Peso al Nacer con buen engrasamiento.
  - Gurka se debería utilizar en todo tipo de rodeos para masificar biotipo.

- Propietario: EL CANDIL - JUAN CRUZ KESS
- Criador: CORRAL DE GUARDIA - BELLAMAR ESTANCIAS SA



Padre: Corralero 11602 Caranda



Abuelo Paterno: Etiqueta Negra



Abuelo Materno: Corralero 2307 Chalten

ERBrá-24	PN	PD	AM	L&C	PF	CE
DEP	-0.9	+9.20	+2.1	+6.70	+15.41	+0.35
PREC %	72	66	53		55	..55
RANKING	4	17	79	36	26	61
PROM.	0.13	5.92	3.26	6.23	12.35	0.50



# SLUGGER

MR. 101 LTD SLUGGER 915Z11



HBA	RP	ADN	NACIÓ	PN	PD	PF	FRAME	ALTURA	CE cm
144702	915Z11	10012170	12/02/12	34	295	870	-	-	42.0

CSONKA OF BRINKS 30R4  
 LTD OF BRINKS 415T28  
 MS BRINKS BRIGHT SIDE 415P5  
 MR. TOWNSEND-LUCKY-13/7  
 MISS JLS TIFFY 915R23  
 MISS JLS TALLY 915M

- Brinda fortaleza, hueso y extensión de cuerpo.
- De bajo peso al nacer.
- Sus crías han obtenido numerosos premios en Estados Unidos.

- Propietario: CIAVT
- Criador: 101 RANCH



Abuelo paterno: Csonka of Brinks 30R4



Abuelo materno: Mr. Townsend Lucky 13/7



Padre: LTD of Brinks 415T28

ERBrá-24	PN	PD	AM	L&C	PF	CE	AOB	GD	GC	%GI
DEP	+0.56	+16.81	+0.1	+8.50	+44.43	+1.79	+3.56	+0.20	+0.41	+0.08
PREC %	93	91	43		79	86	25	23	23	24
RANKING	79	2	96	12	1	3	17	76	47	77
PROM.	0.13	5.92	3.26	6.23	12.35	0.50	1.36	0.32	0.38	0.17

# BRANGUS COLORADO





# BOLSONARO

RUG RURAL 5782 ACORAZADO FIV



HBA	RP	ADN	NACIÓ	PN	PD	PF	FRAME	ALTURA	CE cm
145036	SI 5782	I 18911	01/08/18	-	-	988	-	132 cm	48.0

TRES CRUCES DON AURELIO  
**SIGUIMAN 2229 RAUCHO**  
 LA CIENAGA 1307 YACARÉ  
 GUASUNCHOS 125 TE  
**GSI ILUSION 248 CACHA FIV**  
 RBB GURE ECHEA 3179

- Gran Campeón Expo Nacional Otoño 2021.
- Hijo de nuestro ACORAZADO por la mejor Donante de Rural ganadera, hija de Cachamay.
- Excelente grado de acebuzamiento, calidad racial y musculatura exuberante.
- Toro de muy buena estructura ósea y de correcto prepucio.

- Propietario: GECAL - CIAVT
- Criador: RURAL GANADERA SA



Padre: Acorazado



Hermano entero: Toro Rosso



Hermano Paterno

ERBrá-24	PN	PD	AM	L&C	PF	CE	AOB	GD	GC	%GI
DEP	+0.71	+11.34	-0.42	+5.25	+21.01	+1.14	+2.43	+0.76	+0.47	+0.18
PREC %	90	88	54		55	56	52	51	51	52
RANKING	84	8	98	73	10	13	29	17	42	43
PROM.	0.13	5.92	3.26	6.23	12.35	0.50	1.36	0.32	0.38	0.17





# HECHICERO

FGH HERRERA 125 FIV



ABA	RP	ADN	NACIÓ	PN	PD	PF	FRAME	ALTURA	CE cm
1948767	125	N 0349002 : 11	27/10/20	-	230	915	-	127 cm	42.0

- DEL INFANTE DON CIRIACO CENCERRO 462
  - DEL INFANTE PANCHO TORQUE 869**
  - DEL INFANTE TORQUE CURUPAY 667 T/E
  - LAS LILAS 855
  - PUK PUKAVY APEROL FIV 475**
  - PUK PUKAVY QUEENY 81
- GRAN CAMPEONATO MACHO NACIONAL BRANGUS 2021.
  - Gran volúmen, largo de lomo, profundidad, estructura ósea y marcada calidad en su cabeza.
  - Está llamado a ser uno de los Grandes Padres de la Raza Brangus.

• Propietario: HERRERA AGROCOMERCIAL SA.  
 • Criador: HERRERA AGROCOMERCIAL S.A.



Abuelo Paterno: Pancho



Padre: Del Infante Pancho Torque 869 - NANDO



Cría de Hechicero

ERBr-24	PN	PD	AM	L&C	PF	CE
DEP	<b>+2.83</b>	<b>+18.86</b>	<b>+2.16</b>	<b>+11.59</b>	<b>+30.90</b>	<b>+0.33</b>
PREC %	74	71	54		55	55
RANKING	99	<b>1</b>	78	<b>2</b>	<b>2</b>	63
PROM.	0.13	5.92	3.26	6.23	12.35	0.50



VIDEO

# VIAMONTE

LATISANA BRG 16 HEMINGWAY



HBA	RP	ADN	NACIÓ	PN	PD	PF	FRAME	ALTURA	CE cm
143446	16	N0268260	13/09/16	28	240	450	4.5	127 cm	44.0

CACTUS 320 BEST SELLER  
**CACTUS 1897 BEST SELLER MILONGA**  
 CACTUS 444 MILENOI CHIEF  
 TRES CRUCES CARDENAL 4312  
**RANCHO 8640**  
 RANCHO 6276

- Sobresalientes DEPS, frame bien moderado, excelente color y clase y bien precoz.
- Con 18 meses es un muy buen productor de semen de excelente calidad.
- Hijo del Hemingway en una donante adquirida a Rancho grande de Peyrano.

• Propietario: SEMEX ARGENTINA SA  
 • Criador: CABAÑA EL SEÑUELO



Hijo: Gran Campeón Macho



Hija: Gran Campeona Mundial Brangus 2023



Hija en Cabaña Los Orígenes

ERBr-24	PN	PD	AM	L&C	PF	CE	AOB	GD	GC	%GI
DEP	+1.28	+9.76	+3.69	+8.57	+21.14	+0.79	+1.05	+0.53	+1.38	+0.25
PREC %	99	99	84	-	98	99	89	83	87	86
RANKING	95	14	48	12	10	29	53	28	9	25
PROM.	0.13	5.92	3.26	6.23	12.35	0.50	1.36	0.32	0.38	0.17



# MUNDIAL

LUQUENSE 467 MUNDIAL



HBA	RP	ADN	NACIÓ	PN	PD	PF	FRAME	ALTURA	CE cm
145070	467	N0332589	09/05/2021	33	278	825	5.7	130 cm	41.0

- CACTUS 1897 BEST SELLER MILONGA • Gran Campeon Macho del Mundial Brangus 2023.
- LUQUENSE 306 FRANCESCO T/E • Toro de sobresaliente y destacada línea genética que combina con un excelente físico y unos sobresalientes DEPs.
- LUQUENSE 036 REINA 2494-T/E- • Gran clase racial, color firme requemado, gran arco costal y ancho que con su imponente estructura hacen de MUNDIAL uno de los toros con más futuro en el Brangus colorado.

• Propietario: SEMEX ARG SA – CASTELLANO S Y E SRL – SALOMON LUIS – GANADERA DEL VILLAGUAY SA

• Criador: SANTA LUCIA



Mundial: Gran Campeón Macho



Madre de Mundial



Mundial

ERBrá-24	PN	PD	AM	L&C	PF	CE	AOB	GD	GC	%GI
DEP	+0.96	+14.86	-0.01	+7.42	+28.93	+0.97	+8.16	+0.95	+1.82	+0.36
PREC %	73	61	52		63	75	58	53	54	56
RANKING	90	3	97	24	3	20	1	10	4	11
PROM.	0.13	5.92	3.26	6.23	12.35	0.50	1.36	0.32	0.38	0.17



# MALANDRO

GUASUNCHOS 9203 MALAMBO 7466 T/E



HBA	RP	ADN	NACIÓ	PN	PD	PF	FRAME	ALTURA	CE cm
145117	9203	S9680 : 12	21/8/21	37	770	830	-	128 cm	43.0

TRES CRUCES CARDENAL 4312 T/E

- GUASUNCHOS 4343 DON CIRIACO
- GUASUNCHOS 980 YACARE T/E
- DEL INFANTE DON CIRIACO CENCERRO 462 T/E
- GUASUNCHOS 7466 PANCHO 1084 T/E
- GUASUNCHOS 1084 JUAN XXIII

- Propietario: CIAVT - GECAL SA
- Criador: LOS GUASUNCHOS



Abuelo Paterno: Tres Cruces Cardenal 4312 T/E



Madre: Guasunchos 7466 Pancho 1084 T/E



Abuelo Materno: Del Infante Don Ciriaco

ERBrá-24	PN	PD	AM	L&C	PF	CE	AOB	GD	GC	%GI
DEP	+0.78	+11.26	-1.06	+4.57	+19.96	+1.42	-0.74	+1.47	+1.28	+0.36
PREC %	75	71	54		65	76	43	42	42	43
RANKING	86	9	99	84	12	7	92	3	11	11
PROM.	0.13	5.92	3.26	6.23	12.35	0.50	1.36	0.32	0.38	0.17



# CURRY

SAN MARCOS 750 CAUTIVO FIV



HBA	RP	ADN	NACIÓ	PN	PD	PF	FRAME	ALTURA	CE cm
145051	750	S4930	25/11/20	33	299	920	-	132 cm	48.0

SIGUIMAN 2229 RAUCHO  
**CAUTIVO 187 ACORAZADO**  
 RINCON DE FUEGO 2865  
 RANCHO 1154 T/E  
**ORIGENES HEREDERO L 7170**  
 ORIGENES L 33640

- Mejor Ternero Individual.
- Integró Lote Campeón Categoría Dos Años Menor en la Nacional Brangus 2022.
- Su Padre es Cautivo, hijo de acorazado y su Madre, RP L71700, hija de Heredero.

- Propietario: CIAVT
- Criador: SAN MARCOS - CUADRADO LUIS ANGEL



Padre: Cautivo 187 Acorazado



Abuelo paterno: Siguiman 2229 Rauchó



Abuelo materno: Rancho 1154

ERBrá-24	PN	PD	AM	L&C	PF	CE	AOB	GD	GC	%GI
DEP	+0.31	+19.73	-0.09	+9.78	+38.66	+2.17	+3.84	+0.62	+0.72	+0.22
PREC %	82	77	56		67	77	54	53	53	43
RANKING	66	1	97	5	1	1	14	23	29	32
PROM.	0.13	5.92	3.26	6.23	12.35	0.50	1.36	0.32	0.38	0.17



# ANCHICO

NATIVO H083



HBA	RP	ADN	NACIÓ	PN	PD	PF	FRAME	ALTURA	CE cm
-	H083	S12782:11	27/07/2019	36	230	900	4.5	136 cm	42.0

CACTUS 1897 BEST SELLER MILONGA  
**LATISANA BRG 16 HEMINGWAY T/E**  
 RANCHO 8640  
 TORO NEGRO H-375 FITO (DON AURELIO)  
**NATIVO B062**  
 TAVE-RETA E52 DON CIRIACO TAJITO-T/E

- Excelente cabeza, largo, ancho y mucha carne.
- Tamaño moderado, buena estructura, correctas líneas inferior y superior.
- Excelente aplomos. Pelo corto, de color firme y muy buena expresión de macho.

- Propietario: JUAN JORDAN
- Criador: EL DESCANSO



Anchico de frente



Padre: Latisana BRG 16 Hemingway



Abuela Materna: Tave-reta E52 Don Ciriaco

ERBrá-24	PN	PD	AM	L&C	PF	CE	AOB	GD	GC	%GI
DEP	+1.09	+5.06	+4.23	+6.76	+14.32	+0.67	+0.68	+0.58	+0.97	+0.29
PREC %	75	72	56	56	56	47	44	46	45	
RANKING	92	52	22	35	31	36	68	25	19	18
PROM.	0.13	5.92	3.26	6.23	12.35	0.50	1.36	0.32	0.38	0.17



*Janis Ruiz*



# CONCRETO

CAUTIVO 509 CAYENNE



HBA	RP	ADN	NACIÓ	PN	PD	PF	FRAME	ALTURA	CE cm
144962	509	-	21/08/2021	27	282	705	4.4	127 cm	39.0

- GUASUNCHOS 5073 PIMENTON 6061 T/E
- CAUTIVO 325 PIMENTON T/E
- RINCON DE FUEGO C2865
- SIGUIMAN 2229 RAUCHO
- CAUTIVA 264 ACORAZADO FIV
- CAUTIVA 34 HEREDERO-T/E-
- Impecable corrección estructural, muy buen acebuzamiento y gran calidad racial.
- Buen color, muy buen prepucio, muy buena circunferencia escrotal, con facilidad de engorde y bajo peso al nacer.
- Su madre una de las donantes de mayor nivel criadas en la Cautiva.

- Propietario: MIGUEL SELEME
- Criador: LA CAUTIVA



Concreto



Padre: Cayenne



Madre: Cautiva 264

ERBrá-24	PN	PD	AM	L&C	PF	CE	AOB	GD	GC	GI
DEP	-0.10	+7.28	+3.64	+7.28	+15.51	+0.55	+2.91	+1.60	+1.52	+0.55
PREC %	77	72	61		68	77	75	72	72	73
RANKING	32	29	49	26	26	45	23	2	7	3
PROM.	0.13	5.92	3.26	6.23	12.35	0.50	1.36	0.32	0.38	0.17



# CAMPERO

DEL INFANTE 1387 T/E



HBA	RP	ADN	NACIÓ	PN	PD	PF	FRAME	ALTURA	CE cm
-	1387	-	28/05/21	-	-	526	3.3	-	39.0

PICANTE  
**PIMENTÓN**  
 TRES CRUCES CIRIACA  
 VISIONARIO  
**DEL INFANTE 1182 T/E**  
 DEL INFANTE 667 T/E

- Campero llega como la solución para utilizar sobre las hijas de Nando y continuar con el mismo engrasamiento, mansedumbre y calidad racial.
- Es sumamente mantenido, muy correcto de aplomos de excelente temperamento.
- Utilice a Campero para generar vacas mantenidas, mansas, precoces y fértiles para los campos más duros.

• Propietario: CABAÑA EL CORAJE • Criador: CABAÑA EL CORAJE



Abuela de Campero



Campero



Madre de Campero

ERBra-23	PN	PD	AM	PF	CE
DEP	-0.28	+4.47	+1.81	+10.18	+0.81
PREC %	71	67	61	50	50
RANKING	27	86	88	89	43
PROM.	0.13	5.92	3.26	12.35	0.50





# DOMINGO

CN NANDO 002 T/E FIV



HBA	RP	ADN	NACIÓ	PN	PD	PF	FRAME	ALTURA	CE cm
-	002	-	25/07/21	42	340	820	-	-	43.0

PANCHO

**NANDO**

DEL INFANTE 667

MR CLASSIC 314H

**BETUM MELUA CLASSIC 19**

GARRUCHOS 1068 HOME RUN

- Impresionante fenotipo y robutez.
- Clase, Corrección, Largo y muy buenos datos de Crecimiento.
- Para agregar Potencia a su producción y generar mayor Crecimiento.

• Propietario: CABAÑA EL CORAJE

• Criador: CABAÑA EL CORAJE



Domingo



Nando, su padre



Domingo



# ALEMAN

SAUCE ALEMÁN 13



HBA	RP	ADN	NACIÓ	PN	PD	PF	FRAME	ALTURA	CE cm
-	13	-	15/08/2019	-	309	898	-	-	41.0

DEL INFANTE, INDEPENDENCIA 68 (CORRECTOR)  
**DEL INFANTE CORRECTOR, CIRIACO 887 (TOMMY)**  
 DEL INFANTE DON CIRIACO, CENCERRO 610 T/E  
 DEL INFANTE, DON CIRIACO, CENCERRO 462 T/E  
**DEL INFANTE 1020**  
 DEL INFANTE TORQUE, CURUPAY 667 T/E

- Probada facilidad de parto incluso en 15 meses pero sin dejar de lado consistencia, performance, carcaza y funcionalidad.
- Sus datos propios de crecimiento y carcaza son excelentes al igual que su calidad seminal.
- Sus hijas son sumamente precoces llegando a la pubertad a edad muy temprana y con pesos muy menores .

• Propietario: CABAÑA EL CORAJE      • Criador: CABAÑA EL CORAJE



Hija de Aleman



Hijas de Aleman



Nando, hermano de la madre

ERBra-23	PN	PD	AM	L&C	PF	CE
DEP	+0.32	+19.76	-0.13	+9.75	+25.48	+0.63
PREC %	88	84	36		35	35
RANKING	67	1	97	5	4	39
PROM.	0.13	5.92	3.26	6.23	12.35	0.50



# INTEGRAL

DEL INFANTE 1455



HBA	RP	ADN	NACIÓ	PN	PD	PF	FRAME	ALTURA	CE cm
2123422	1455	-	01/02/22	33	245	705	-	122 cm	38.0

- GUASUNCHOS 3933 (PICANTE)
  - GUASUNCHOS 5073 PIMENTON 6061 T/E (PIMENTON)
  - TRES CRUCES DON CIRIACO 6061 T/E
  - DEL INFANTE DON CIRIACO CENCERRO 462 T/E
  - DEL INFANTE 937 T/E
  - DEL INFANTE TORQUE CURUPAY 667 T/E (TORQUE)
- Bajo peso al nacer. Hermano entero de Holístico.
  - Tamaño moderado con alto nivel de acebuzamiento.
  - Altísima fertilidad propia y de todas sus propias hermanas.
  - Su madre hermana entera de Nando, es actualmente la donante más prolífica e utilizada en El Coraje.

• Propietario: GECAL S.A.

• Criador: CABAÑA EL CORAJE - PABLO BOVE



Padre: Guasunchos 5073 PIMENTON



Abuelo Paterno: Guasunchos 3933 PICANTE



Abuelo Materno: PANCHO



© Daniel Sempe



# ARDIENTE

RANCHO 2929 HEMINGWAY



HBA	RP	ADN	NACIÓ	PN	PD	PF	FRAME	ALTURA	CE cm
144779	2929	N0316267	27/09/17	42	268	900	-	132 cm	47.0

CACTUS 320 BEST SELLER  
**CACTUS 1897 BEST SELLER MILONGA**  
 CACTUS 444 MILENO  
 SUREWAYS LEGACY MR 060S  
**RANCHO 1957**  
 RANCHO 224

- Consistente genética, fértil y precoz.
- Muy correcto de prepucio, cuartos excelentes, pelo corto y rojo intenso.
- Tremenda circunferencia escrotal.
- Gran opción para usar en cabañas y rodeos comerciales.

- Propietario: GRUPO PEYRANO FIDUCIARIA SRL, CABAÑA RANCHO GRANDE
- Criador: GRUPO PEYRANO FIDUCIARIA SRL, CABAÑA RANCHO GRANDE



Padre: Cactus 1897 Best Seller Milonga



Abuela materna: Rancho 224



Abuelo materno: Sureways Legacy MR 060S

ERBr-24	PN	PD	AM	L&C	PF	CE	AOB	GD	GC	%GI
DEP	+0.65	+11.71	+0.51	+6.37	+25.58	+0.64	+1.39	+0.55	+0.90	+0.28
PREC %	99	98	63		94	94	66	60	63	62
RANKING	82	7	94	43	5	38	45	27	21	20
PROM.	0.13	5.92	3.26	6.23	12.35	0.50	1.36	0.32	0.38	0.17



VIDEO

# DOCTORAZO

RINCONADA R769 SORPRESA 5780 PIC FIV



HBA	RP	ADN	NACIÓ	PN	PD	PF	FRAME	ALTURA	CE cm
145195	R769	N 345150 : 22	02/07/21	-	-	835	-	129 cm	47.0

- CACTUS 2229 MONCHITO MERLO MAXIMO
- **EL PORVENIR 7571 MARATHON T/E**
- EL PORVENIR 3477 CLASSIUS CLAY T/E
- GAP RUSSO G1669/10
- **ITIN 380 RUSSO 98 LIBERAL**
- RINCONADA BRG 98 LIBERAL 1068 HOME
- Tremendos DEPS para Peso Destete y Peso Final ubicados en lo más alto del Ranking.
- Excelente Dep's en Leche y Crecimiento.
- Los datos de Carcasa lo ubican en el podio del Ranking dados los antecedentes de su Padre SORPRESA como su Abuelo Materno.

- Propietario: GECAL - CIAVT
- Criador: EL IMPENETRABLE



Padre: Sorpresa



Doctorazo

ERBrá-24	PN	PD	AM	L&C	PF	CE	AOB	GD	GC	%GI
DEP	+1.31	+13.48	+1.62	+8.35	+26.69	+0.60	+5.60	+1.75	+2.03	+0.37
PREC %	71	66	40		46	48	57	56	56	56
RANKING	95	4	85	14	4	41	5	1	2	10
PROM.	0.13	5.92	3.26	6.23	12.35	0.50	1.36	0.32	0.38	0.17



# CAMBIAZO

LUQUENSE 153 CAMBIAZO



HBA	RP	ADN	NACIÓ	PN	PD	PF	FRAME	ALTURA	CE cm
143391	153	N0262868	28/08/16	41	303	585	5.0	135 cm	46.0

CX HOME RUN 135/P  
**GUASUNCHOS 3933 PICANTE**  
 GUASUNCHOS 1084 JUAN XXIII  
 TRES CRUCES CARDENAL 4312  
**GUASUNCHOS 2494**  
 GUASUNCHOS 1752

- Reservado Campeón Ternero Mayor Palermo 2017.
- Con estructura y cuarto trasero pocas veces visto en Brangus Colorado.
- Ancho, profundo y con muy buen grado de acebuzamiento.

- Propietario: SEMEX ARGENTINA SA
- Criador: CABAÑA SANTA LUCIA



Hija en Cabaña Santa Lucía



Hijo en Cabaña Santa Lucía



Hija en Cabaña Santa Lucía

ERBrá-24	PN	PD	AM	L&C	PF	CE	AOB	GD	GC	%GI
DEP	+1.07	+5.14	-1.23	+1.34	+8.92	+0.94	+2.36	+0.24	+1.16	+0.29
PREC %	98	98	87	-	92	94	74	70	71	72
RANKING	92	51	99	99	71	21	30	69	14	18
PROM.	0.13	5.92	3.26	6.23	12.35	0.50	1.36	0.32	0.38	0.17



VIDEO

# TOSTADO

LUQUENSE 299 CAMBIAZO 034



HBA	RP	ADN	NACIÓ	PN	PD	PF	FRAME	ALTURA	CE cm
144834	299	N308725	19/09/19	41	226	915	5.6	134 cm	42.0

GUASUNCHOS 3933  
**LUQUENSE 153 CAMBIAZO T/E**  
 GUASUNCHOS 2494  
 RANCHO 1154-T/E-  
**LUQUENSE 034 HEREDERO 2676**  
 GUASUNCHOS 2676-T/E-

- Impactantes características carniceras, precocidad y gran pigmentación.
- Sobresalientes depts de crecimiento como de carcasa.
- Res. Campeón toro dos años menor en la Expo Nacional Brangus 2021.

- Propietario: GENES PAOLA Y VERACRUZ S.A.
- Criador: CABAÑA SANTA LUCIA



Padre: Luquense 153 Cambiazo



Tostado



Hermana entera de Tostado

ERBr-24	PN	PD	AM	L&C	PF	CE	AOB	GD	GC	%GI
DEP	+1.78	+12.78	-1.26	+5.13	+22.12	+0.56	-1.36	+0.88	+2.25	+0.46
PREC %	82	77	55	-	65	75	57	53	53	55
RANKING	98	5	99	76	8	44	96	13	2	5
PROM.	0.13	5.92	3.26	6.23	12.35	0.50	1.36	0.32	0.38	0.17



VIDEO

# ATOMO



TRES CRUCES ACORAZADO 1056 T/E

HBA	RP	ADN	NACIÓ	PN	PD	PF	FRAME	ALTURA	CE cm
145191	1056	N 341 283 : 10	13/02/21	30	241	810	-	129 cm	43.0

TRES CRUCES DON AURELIO 7754 T/E  
**SIGUIMAN 2229 RAUCHO**  
 LA CIENAGA 1307 YACARE  
 ALPARAMIS HOME RUN 8313Z 15009 T/E  
**TRES CRUCES MALCOM X 7943**  
 TRES CRUCES GALAN 6929 T/E

- Muy buen color, muy buen acebuzamiento y calidad racial.
- Equilibrado, blando de engorde y de gran circunferencia escrotal.
- De bajo peso al nacer propio.
- Tamaño intermedio con prepucio correcto y buenos aplomos.
- Producto de una de las combinaciones más aprobadas y exitosas de Tres Cruces.

• Propietario: TRES CRUCES • Criador: TRES CRUCES



Padre: Acorazado



Madre: RP 7943



Abuelo Materno: Alparamis Home Run

ERBr-24	PN	PD	AM	L&C	PF	CE	AOB	GD	GC	%GI
DEP	-0.43	+9.44	+3.94	+8.66	+20.89	+1.09	-1.01	+1.15	+1.50	+0.28
PREC %	76	73	64		70	79	67	64	64	66
RANKING	14	15	41	11	10	15	94	6	7	20
PROM.	0.13	5.92	3.26	6.23	12.35	0.50	0.50	0.50	0.50	0.50





# ACORAZADO

SIGUIMAN 2229 RAUCHO



HBA	RP	ADN	NACIÓ	PN	PD	PF	FRAME	ALTURA	CE cm
142055	2229	N0240086	01/09/13	27	264	815	-	128 cm	47.0

TRES CRUCES DON VICTORINO 6065  
**TRES CRUCES DON AURELIO 7754**  
 TRES CRUCES CENTINELA 4801  
 LA DICHA 4803 CUATRERO YACARE  
**LA CIENAGA 1307 YACARE**  
 LA CIENAGA 6653

- Impresionante arco costal, cuartos traseros muy voluminosos y descendidos.
- Muy destacada línea superior y especialmente la inferior debido a su prepucio.
- En sus DEPs encontramos que lidera en CE, PD, CM y PF.

- Propietario: CIAVT
- Criador: QUILPO NORTE SRL



Hija en Cabaña La Cautiva



Hijo: Choyano



Hijo de Acorazado

ERBr-24	PN	PD	AM	L&C	PF	CE	AOB	GD	GC	%GI
DEP	+0.63	+13.66	+0.40	+7.23	+26.30	+1.93	+1.19	+1.08	+0.42	+0.17
PREC %	99	99	96		99	99	96	94	95	95
RANKING	81	4	95	27	4	2	50	7	46	46
PROM.	0.13	5.92	3.26	6.23	12.35	0.50	1.36	0.32	0.38	0.17



# BEIRUT

SHAIJ HEMINGUEY-BIG TIME 500



HBA	RP	ADN	NACIÓ	PN	PD	PF	FRAME	ALTURA	CE cm
144738	2229	N0312762	02/01/19	33	310	650	5.5	134 cm	36.0

CACTUS 320 BEST SELLER  
**CACTUS 1897 BEST SELLER MILONGA**  
 CACTUS 444 MILENIO CHIEF  
 BKC BIG TIME 10T6  
**SHAIJ BIG TIME VICTORINA 320**  
 SHAIJ DON CIRIACO DON VITORINO 185

- Su madre es una de las mejores donantes de Cabaña El Árabe.
- Cabeza bien masculina, con mucha clase y excelente color.
- Buenos Aplomos, profundo y bien correcto en todas sus líneas.

- Propietario: EDEL ARJA
- Criador: CABAÑA EL ARABE



Beirut en el campo



Abuelo Materno: BKC Big Time 10T6



Beirut en EOLIA

ERBrá-24	PN	PD	AM	L&C	PF	CE	AOB	GD	GC	%GI
DEP	+0.17	+4.55	+4.14	+6.41	+16.30	+0.79	+0.58	+0.08	-0.01	+0.20
PREC %	81	72	58		59	62	52	51	51	51
RANKING	56	59	24	42	23	29	71	89	91	37
PROM.	0.13	5.92	3.26	6.23	12.35	0.50	1.36	0.32	0.38	0.17



# AGUARIBAY



SAN ALEJO 2771 ACORAZADO CEIBO

HBA	RP	ADN	NACIÓ	PN	PD	PF	FRAME	ALTURA	CE cm
144851	2771	02937368	13/05/19	34	247	830	5.5	135 cm	43.0

TRES CRUCES DON AURELIO 7754  
**SIGUIMAN 2229 RAUCHO**  
 LA CIENAGA 1307 YACARE  
 EL CARMEN 1117 CEIBO  
**SAN ALEJO 5611 CEIBO CENCERRO**  
 SAN ALEJO 3515 CENCERRO

- Imponente hijo de Acorazado sobre una donante hija de Ceibo.
- Toro de mucha presencia, potencia y calidad racial.
- Muy precoz y de excelente estructura, profundidad y tren posterior.

- Propietario: LEONARDO AUDANO, MIGUEL SELEME, DANIEL PORRO, MARIANO GARZON
- Criador: SAN ALEJO DE CURA MALAL S.A.



Aguaribay



Aguaribay



Aguaribay

ERBrá-24	PN	PD	AM	L&C	PF	CE	AOB	GD	GC	%GI
DEP	+0.57	+12.94	+1.39	+7.66	+31.36	+0.17	+5.53	+0.55	+1.04	+0.16
PREC %	95	93	57		80	79	41	37	37	40
RANKING	79	5	88	18	2	75	5	27	17	55
PROM.	0.13	5.92	3.26	6.23	12.35	0.50	1.36	0.32	0.38	0.17



# CARLOS DOMINGO



LA CONQUISTA 270 DOGO CARLOS ACO

HBA	RP	ADN	NACIÓ	PN	PD	PF	FRAME	ALTURA	CE cm
145007	270	S0003485 R10	19/01/20	38	300	965	-	132 cm	48.0

- TRES CRUCES DON AURELIO 7754 TE
  - SIGUIMAN 2229 RAUCHO HBA 142055**
  - LA CIENAGA 1307 YACARE HBA 177723
  - MORRIS RELEVANTE 434 COMODORO TE
  - LA CONQUISTA BRG 159 MESSI HBA 196541**
  - LA CONQUISTA BRG 71 MARIA CIRIACO
- Excelente manto de carne y musculatura sobre una estructura armoniosa.
  - Dep's de lo más notables en PN – PD – PF y CE.
  - Con un Pedigree muy destacado en el Brangus Colorado : Acorazado x Messi x Ciriaco.

- Propietario: SUCESOR DE LLORET Y CARLOS BRUNO
- Criador: 783 CABAÑA LA CONQUISTA -SUCESOR DE LLORET PEDRO HERNAN



Abuelo paterno: Don Aurelio



Padre: Siguiman 2229



Abuelo materno: Morris Relevante

ERBr-24	PN	PD	AM	L&C	PF	CE	AOB	GD	GC	%GI
DEP	+1.34	+13.81	+0.71	+7.62	+32.22	+1.56	+2.16	+0.94	+1.130	+0.34
PREC %	73	68	56		66	75	62	59	60	61
RANKING	95	4	93	21	2	5	32	11	14	12
PROM.	0.13	5.92	3.26	6.23	12.35	0.50	1.36	0.32	0.38	0.17



VIDEO

# AVISPADO

ALEJO CARMEN 9872 DYNASTY



HBA	RP	ADN	NACIÓ	PN	PD	PF	FRAME	ALTURA	CE cm
144873	9872	N0296708	13/01/18	-	-	1010	-	135 cm	49.0

CX CHIEF ADVANTAGE 143/L  
**TJR RED DYNASTY 198/A E/T**  
 CX MS EXCALIBURS POWER 198/P  
 SAN ALEJO C 3901 RANCHERO RASTROJO  
**SAN ALEJO CARMEN 4817**  
 C4238 - SAN ALEJO C4238

- Pedigree abierto para el Brangus Colorado.
- Hijo de TJR Red Dynasty 198, Gran Campeón de Houston 2015.
- Toro profundo, de buen hueso y excelente estructura.

- Propietario: BECERRA STIEFFEL, FRANCISCO JOSÉ y GOICHOECHEA JUAN DIEGO
- Criador: BECERRA STIEFFEL, FRANCISCO JOSE



Padre: TJR Red Dynasty 198/A



Abuelo paterno: CX Chief Advantage 143/L



Padre de Avispado en el campo

ERBr-24	PN	PD	AM	L&C	PF	CE	AOB	GD	GC	%GI
DEP	+0.67	+11.69	+0.72	+6.57	+23.36	+1.90	+0.87	+0.20	+0.26	+0.22
PREC %	75	61	45		66	77	21	18	19	20
RANKING	83	7	93	38	7	2	58	76	71	32
PROM.	0.13	5.92	3.26	6.23	12.35	0.50	0.50	0.50	0.50	0.50



# LAUTARO

CAA CUPE 3589



HBA	RP	ADN	NACIÓ	PN	PD	PF	FRAME	ALTURA	CE cm
145044	3589	-	07/01/20	30	332	880	5.0	135 cm	44.0

GUASUNCHOS 125 T/E CACHAMAY  
**RANCHO 1154 T/E HEREDERO**  
 RANCHO 6744  
 MC ELEGIDO 924W6- E/T MC ELEGIDO  
**CAA CUPE 2802 TE**  
 CAA CUPE 698 NADIA T/E

- Encierra las sangres más importantes del Brangus Colorado de los últimos años.
- Impresiona su largo y su volumen.
- Su línea de lomo es perfecta, con un frente impactante y mucha expresión de macho.

- Propietario: CAA CUPE ( 652)
- Criador: CAA CUPE ( 652)



Abuelo paterno: Cachamay



Padre: Heredero



Madre: CAA Cupe

ERBr-24	PN	PD	AM	L&C	PF	CE
DEP	<b>+1.88</b>	<b>+15.82</b>	<b>+2.00</b>	<b>+9.91</b>	<b>+28.44</b>	<b>+0.23</b>
PREC %	81	72	59		75	81
RANKING	98	<b>2</b>	80	<b>5</b>	<b>3</b>	70
PROM.	0.13	5.92	3.26	6.23	12.35	0.50



© Javier Ruiz



# LLAMARADA

ACUARIO 563 HEMINGWAY



HBA	RP	ADN	NACIÓ	PN	PD	PF	FRAME	ALTURA	CE cm
144803	563	10015995	11/09/19	28	217	562	5.8	137 cm	43.0

- CACTUS 320 BEST SELLER
- CACTUS 1897 BEST SELLER MILONGA**
- CACTUS 444 MILENO
- TRES CRUCES CARDENAL 4312
- LOS NONOS 1228**
- GUASUNCHOS 3094

- Reservado Campeón Senior Nacional Brangus 2022.
- Hijo de Hemingway por una donante hija de Don Ciriaco.
- Correcto, funcional, de muy buen color y gran estructura.
- Crecimiento con aptitud materna.

• Propietario: DANIEL PORRO Y SEMEX ARGENTINA  
 • Criador: EL QUEBRACHO



Llamarada en la nacional



Padre: Cactus 1897 Best Seller Milonga



Abuelo materno: Tres Cruces Cardenal 4312

ERBr-24	PN	PD	AM	L&C	PF	CE	AOB	GD	GC	%GI
DEP	+0.76	+17.80	+0.41	+9.31	+30.64	+0.68	+0.38	+0.25	+0.40	+0.37
PREC %	78	72	60		67	59	63	62	62	62
RANKING	86	1	95	7	2	36	76	67	48	10
PROM.	0.13	5.92	3.26	6.23	12.35	0.50	1.36	0.32	0.38	0.17



VIDEO

# CELESTINO

DELCELE 9006 PANCHO T/E



HBA	RP	ADN	NACIÓ	PN	PD	PF	FRAME	ALTURA	CE cm
144830	9006	E15958	16/02/19	34	250	839	-	126 cm	49.0

- TRES CRUCES CARDENAL 4312 DON CIRIACO
  - DEL INFANTE DON CIRIACO CENCERRO 462 T/E**
  - DEL INFANTE CENCERRO DON AURELIO 51 TE
  - TRES CRUCES CARDENAL 4312 DON CIRIACO
  - EL CARMEN 3331 CIRIACO**
  - EL CARMEN 2044
- Gran parecido a su padre.
  - Impresiona su largo, volumen como su estructura osea y muscular.
  - Su línea de lomo es perfecta, con un frente impactante y mucha expresión de macho.

- Propietario: 562-GANADERA DEL CELE SA
- Criador: 562-GANADERA DEL CELE SA



Abuelo Paterno : Tres Cruces Cardenal



Padre : Del Infante Don Ciriaco



Celestino en el campo

ERBr-24	PN	PD	AM	L&C	PF	CE	AOB	GD	GC	GI
DEP	-0.19	+8.17	-0.67	+3.42	+11.51	+0.23	+0.62	+1.27	+1.38	+0.24
PREC %	74	69	60		57	60	50	48	49	49
RANKING	26	23	98	94	46	70	70	4	9	27
PROM.	0.13	5.92	3.26	6.23	12.35	0.50	1.36	0.32	0.38	0.17





# BISMARCK

RANCHO 3330



HBA	RP	ADN	NACIÓ	PN	PD	PF	FRAME	ALTURA	CE cm
145164	3330	N 333461	01/09/21	40	282	798	-	125 cm	46.0

- TRES CRUCES DON AURELIO 7754 T/E - (RAUCHO)
  - SIGUIMAN 2229 RAUCHO (ACORAZADO)**
  - LA CIENAGA 1307 YACARE
  - MARVELS PRO MOTION 13/8 - (PROMOTION)
  - RANCHO BRG 1656 T/E**
  - RANCHO BRG 452 YACARE T/E
- Toro moderado con un gran manto de carne.
  - Se destaca por su color cereza muy fuerte.
  - Gran corrección en su prepucio.
  - Es un toro para moderar rodeos y lograr gran volumen de carne.

- Propietario: RANCHO GRANDE
- Criador: RANCHO GRANDE



Padre: Acorazado

ERBr-24	PN	PD	AM	L&C	PF	CE	AOB	GD	GC	%GI
DEP	+0.51	+13.93	-0.86	+6.10	+19.31	+1.52	+0.69	+0.79	+0.42	+0.20
PREC %	73	70	56		60	60	52	51	51	51
RANKING	77	4	99	50	13	6	68	16	46	37
PROM.	0.13	5.92	3.26	6.23	12.35	0.50	1.36	0.32	0.38	0.17



# CRISTOBAL

QUILPO 2974 ACORAZADO



HBA	RP	ADN	NACIÓ	PN	PD	PF	FRAME	ALTURA	CE cm
144720	2974	N0316269	11/08/17	41	218	840	-	131 cm	40.0

- TRES CRUCES DON AURELIO 7754
  - SIGUIMAN 2229 RAUCHO
  - LA CIENAGA 1307 YACARE
  - SAN ALEJO C3009 ZAMBO CENCERRO
  - QUILPO 858 CENCERRO
  - QUILPO 443 YUPANQUI
- Impresionante arco costal, cuartos traseros muy voluminosos y descendidos.
  - Muy destacada línea superior y especialmente la inferior debido a su prepucio.
  - En sus DEPS encontramos excelentes calificaciones en PD – PF – L&C y en CE.

• Propietario: PEDRO BORGATELLO GANADERA SRL – CABAÑA QUILPO NORTE, CIAVT  
 • Criador: PEDRO BORGATELLO GANADERA SRL – CABAÑA QUILPO NORTE



Padre: Siguiman 2229 Raicho



Abuelo materno: San Alejo C3009 Cencerro



Madre: Quilpo 858 Cencerro

ERBrá-24	PN	PD	AM	L&C	PF	CE	AOB	GD	GC	%GI
DEP	+0.28	+7.08	+3.88	+7.42	+22.10	+1.05	+1.73	+0.79	+0.33	-0.01
PREC %	89	84	63		72	82	61	58	58	59
RANKING	64	31	43	24	8	17	39	16	55	89
PROM.	0.13	5.92	3.26	6.23	12.35	0.50	1.36	0.32	0.38	0.17



VIDEO

# VOLTURNO

RANCHO 3184 COMODÍN



HBA	RP	ADN	NACIÓ	PN	PD	PF	FRAME	ALTURA	CE cm
145040	3184	N0328952	02/04/20	40	302	842	5.9	137 cm	44.0

MR PB REDBULL 521/09 W  
**RANCHO BRG 2415 T/E**  
 RANCHO BRG 1434 T/E  
 LAS LILAS 855-H LIBERTADOR CARDENAL G6  
**RANCHO 2060**  
 RANCHO 1149

- Excelente fenotipo carnicero.
- Muy buena estampa racial, correcto prepucio y una gran circunferencia escrotal.
- Un colorado ideal para inyectar genética productiva a sus rodeos.

- Propietario: VERACRUZ S.A.
- Criador: CABAÑA RANCHO GRANDE



Padre: Rancho BRG 2415



Hermano de Voltorno



Abuelo materno: Las Lilas 855H Libertador C.

ERBr-24	PN	PD	AM	L&C	PF	CE
DEP	+0.71	+19.15	+0.94	+10.52	+34.21	+1.64
PREC %	75	63	48		66	78
RANKING	84	1	92	3	1	4
PROM.	0.13	5.92	3.26	6.23	12.35	0.50



VIDEO

# HALCÓN ROJO

CORRALERO 14568 TABASCO ROSENDO



HBA	RP	ADN	NACIÓ	PN	PD	PF	FRAME	ALTURA	CE cm
144899	14568	S6580	15/02/19	33	280	875	-	126 cm	46.0

TRES CRUCES CARDENAL 4312 T/E  
**LOS NONOS 89 TABASCO**  
 RANCHO 780 T/E  
 POZO 4552 HOME RUN  
**CORRALERA 13024 ROSENDO K 752 C**  
 CORRALERA K-752

- Impactante colorado, de gran volumen corporal.
- De color firme, bien profundo y ancho atrás.
- Hijo del ya consagrado Tabasco en madre Rosendo , nieta de k752 madre de Lambaré.

- Propietario: CABAÑA LAS DOS A
- Criador: BELLAMAR ESTANCIAS SA



Abuelo paterno: Tres Cruces Cardenal 4312



Abuelo materno: Pozo 4552 Home Run



Padre: Los Nonos 89 Tabasco

ERBr-24	PN	PD	AM	L&C	PF	CE	AOB	GD	GC	%GI
DEP	-1.84	+3.11	+1.56	+3.12	+11.55	+0.98	+1.39	+1.07	+1.22	+0.27
PREC %	89	86	58		72	69	51	49	49	50
RANKING	1	84	86	95	46	19	45	7	12	22
PROM.	0.13	5.92	3.26	6.23	12.35	0.50	1.36	0.32	0.38	0.17



VIDEO

# MENO

LOS NONOS 3449



HBA	RP	ADN	NACIÓ	PN	PD	PF	FRAME	ALTURA	CE cm
145194	3449	N0323851:10	12/02/20	-	-	1020	-	141 cm	41.0

CACTUS 320 BEST SELLER  
**CACTUS 1897 BEST SELLER MILONGA**  
 CACTUS 444 MILENOI CHIEF  
 TRES CRUCES DON VICTORINO 6056  
**GUASUNCHOS 3094 T/E**  
 GUASUNCHOS 362

- Proveniente del programa de Cabañas Las Dos AA.
- Hijo de Hemingway por Don Aurelio.
- Un toro de frame moderado, muy buen grado de acebuzamiento y excelente expresión racial.

- Propietario: CABAÑA LAS DOS A
- Criador: ACETRA SA



Abuelo Materno: Don Aurelio



Padre: Cactus 1897 Best Seller Milonga

ERBrá-24	PN	PD	AM	L&C	PF	CE
DEP	<b>+0.45</b>	<b>+6.97</b>	<b>+2.81</b>	<b>+6.30</b>	<b>+16.10</b>	<b>+0.60</b>
PREC %	76	66	63		65	64
RANKING	74	32	66	45	<b>23</b>	41
PROM.	0.13	5.92	3.26	6.23	12.35	0.50



# DON QUIJOTE

DEL INFANTE QUIJOTE DON AURELIO 617



HBA	RP	ADN	NACIÓ	PN	PD	PF	FRAME	ALTURA	CE cm
143213	617	10009158	11/12/14	37	271	960	-	131 cm	46.0

- SAN ALEJO C3009 ZAMBO CENCERRO
  - EL CARMEN 1649 CENCERRO LEUFU
  - ELCARMEN C2002
  - TRES CRUCES DON VICTORINO 6056
  - DEL INFANTE DON AURELIO 106
  - DEL INFANTE 880
- Precocidad y fenotipo.
  - Extremadamente profundo, ancho y masculino.
  - Fuerte color y muy correcto prepucio.

- Propietario: CIAVT
- Criador: EL CORAJE DE BOVE ITZAINA HNOS - URUGUAY



Padre: El Carmen 1649 Cencerro Leufu



Abuelo paterno: San Alejo C3009 Cencerro



Abuelo materno: Tres Cruces Don Victorino

ERBrá-24	PN	PD	AM	L&C	PF	CE	AOB	GD	GC	%GI
DEP	+0.35	+7.52	+0.34	+4.11	+17.26	+1.57	+1.04	+0.42	-0.15	+0.35
PREC %	98	96	75		89	89	42	39	39	40
RANKING	68	28	95	89	19	5	53	37	95	12
PROM.	0.13	5.92	3.26	6.23	12.35	0.50	1.36	0.32	0.38	0.17



VIDEO

# FUEGO

GUASUNCHOS 5463 PICANTE 6061



HBA	RP	ADN	NACIÓ	PN	PD	PF	FRAME	ALTURA	CE cm
143467	5463	N0247314	02/09/15	35	280	940	-	135 cm	47.0

CX HOME RUN 135/P  
**GUASUNCHOS 3933**  
 GUASUNCHOS 1084 JUAN XXIII  
 TRES CRUCES CARDENAL 4312  
**TRES CRUCES DON CIRIACO 6061**  
 TRES CRUCES MAYAUCA 5285

- Cabeza de remate Los Guasunchos 2017.
- Impacta por sus crías, su correcta línea inferior y su bajo peso al nacer.
- Muy bien caracterizado racialmente, color intenso, largo de lomo y de costillas.
- Mucho hueso, exuberante musculatura y muy buena cabeza.

- Propietario: CIAVT
- Criador: G.N y N. WERTHEIN S.A - CABAÑA LOS GUASUNCHOS



Padre: Guasunchos 3933



Abuelo paterno: CX Home Run 135/P



Abuelo materno: Tres Cruces Cardenal 4312

ERBr-24	PN	PD	AM	L&C	PF	CE	AOB	GD	GC	%GI
DEP	-0.30	+12.59	+0.54	+6.83	+19.51	+0.88	+0.35	+0.70	+1.60	+0.20
PREC %	99	99	89		98	98	70	67	68	69
RANKING	20	6	94	33	13	24	77	19	6	37
PROM.	0.13	5.92	3.26	6.23	12.35	0.50	1.36	0.32	0.38	0.17



© Daniel Sempe



# DECANO

TRES CRUCES DALLAS 340



HBA	RP	ADN	NACIÓ	PN	PD	PF	FRAME	ALTURA	CE cm
144796	340	N0316052	22/08/17	41	270	820	-	133 cm	41.0

CX-RF DELIBERATE 23F  
**ALEGRIA 3545F DELIBERATE**  
 ALEGRIA 56F  
 TRES CRUCES DIPLOMATICO 7894  
**TRES CRUCES GALAN 1245**  
 TRES CRUCES 865

- Ancho, profundo y con muy buen grado de acebuzamiento.
- Perfectos aplomos.
- Capacidad corporal y pelo fino.
- Muy equilibrado, excelente estructura y línea de lomo.

• Propietario: CABAÑA LAS MARIAS, ANTA DEL ROSARIO S.A.  
 • Criador: LAS TRES CRUCES SAAICFEI



Padre: Alegria 3545F Deliberate



Abuelo paterno: CX-RF Deliberate 23F



Abuela paterna: Alegria 56F

ERBr-24	PN	PD	AM	L&C	PF	CE	AOB	GD	GC	%GI
DEP	+0.52	+14.47	-2.55	+4.68	+20.30	+0.76	+2.24	+0.46	+0.38	+0.25
PREC %	91	89	56		68	79	37	34	34	35
RANKING	77	3	99	82	11	30	31	33	50	25
PROM.	0.13	5.92	3.26	6.23	12.35	0.50	1.36	0.32	0.38	0.17





VIDEO

# SEVERO

LATISANA BRG 38 RANCHO 8640 T/E



HBA	RP	ADN	NACIÓ	PN	PD	PF	FRAME	ALTURA	CE cm
144827	38	N314106	24/11/18	30	222	850	-	126 cm	43.0

CACTUS 320 BEST SELLER  
**CACTUS 1897 BEST SELLER MILONGA**  
 CACTUS 444  
 TRES CRUCES CARDENAL 4312 T/E  
**RANCHO 8640**  
 RANCHO 6276

- Un brangus colorado sin excepción.
- Su pedigree Best Seller Milonga por la Rancho 8640 Hemingway por Don Ciriaco.
- De gran circunferencia escrotal con deps extraordinarios.
- Se destaca en peso destete, peso nal, leche, crecimiento y rendimiento final.

- Propietario: AGROSERVICIOS LATISANA SA
- Criador: CABAÑA EL SEÑUELO



Viamonte: hermano entero



Abuelo materno: Tres Cruces Cardenal 4312



Madre: Rancho 8640

ERBr-24	PN	PD	AM	L&C	PF	CE	AOB	GD	GC	%GI
DEP	+0.40	+8.89	+2.03	+6.48	+14.98	+1.27	+0.68	+0.23	+0.58	+0.25
PREC %	74	71	59		67	75	58	57	57	57
RANKING	71	18	80	40	28	10	68	71	35	25
PROM.	0.13	5.92	3.26	6.23	12.35	0.50	1.36	0.32	0.38	0.17



# BACO



## TAVE RETA N541 MISIONERO FEDERADO

HBA	RP	ADN	NACIÓ	PN	PD	PF	FRAME	ALTURA	CE cm
144820	N541	N0316268	10/09/17	35	290	949	-	134 cm	48.0

TRES CRUCES CARDENAL 4312 T/E  
**TAVE RETA E210 CIRIACO**  
 TAVE RETA 6555 INDEPENDENCIA  
 LAS LILAS 5463-F FEDERAL G6  
**TAVE RETA 981 FEDERADO**  
 TAVE RETA 4003 ZORZAL

- Extraordinario toro de 4ta generación y registro definitivo.
- Pedigree consistente, sólido color y buen desplazamiento.
- Gran volumen corporal, cuartos traseros bien descendidos.
- Excelente arco costal.

- Propietario: CABAÑA TAVE RETA
- Criador: CABAÑA TAVE RETA



Abuelo materno: Las Lilas 5463-F Federal G6



Abuelo paterno: Tres Cruces Cardenal 4312



Cría de Baco en Corrientes

ERBrá-24	PN	PD	AM	L&C	PF	CE	AOB	GD	GC	%GI
DEP	+0.28	+10.8	+2.73	+8.13	+21.24	+0.89	0.00	+0.51	+0.61	+0.36
PREC %	97	95	55		90	92	43	40	41	42
RANKING	64	10	68	16	10	23	83	30	34	11
PROM.	0.13	5.92	3.26	6.23	12.35	0.50	1.36	0.32	0.38	0.17



# ABUELO

ACO FIV 661/4A



HBA	RP	ADN	NACIÓ	PN	PD	PF	FRAME	ALTURA	CE cm
144540	SI 6614A	N320750	05/12/15	29	288	920	-	140 cm	48.0

SAN ALEJO 6985 CARPINCHO  
**CORRALERO 9677 CAMARON I-266C**  
 CORRALERA I-266  
 LAS LILAS 5603A CARDAL  
**GAH 2167/4P**  
 LAS LILAS 7690

- Reservado Gran Campeón Roque Alonso, Paraguay 2018.
- 1er Premio categoría y Reservado Gran Campeón, Nacional Brangus, Paraguay 2018.
- 1er Premio categoría y Reservado Gran Campeón, Exposición Misiones, Paraguay 2018.
- Excelente performance demostrada a través de sus DEP's.

• Propietario: CIAVT • Criador: AGROGANADERA CONCEPCIÓN S.A.



Padre: Corralero 9677 Camaron I-266C



Cría de Abuelo



Cría de Abuelo

ERBra-24	PN	PD	AM	L&C	PF	CE
DEP	<b>+1.42</b>	<b>+12.58</b>	<b>+4.22</b>	<b>+10.50</b>	<b>+14.54</b>	<b>+1.24</b>
PREC %	94	89	48		86	87
RANKING	96	6	23	3	30	11
PROM.	0.13	5.92	3.26	6.23	12.35	0.50



# CEO

## SJCC TRIO'S CEO 175C5



HBA	RP	ADN	NACIÓ	PN	PD	PF	FRAME	ALTURA	CE cm
144621	SI 175	10010975	07/05/15	37	240	567	5.1	-	40.0

CX EXCALIBUR 19/M  
**LAZY 3 STATESMAN 100S**  
 MISS KC CHAPS 100P  
 TRIO'S SEQUOIA 112S  
**TRIO'S WILDFIRE 175W**  
 III MISS FANCY 175/4

- Gran Campeón Macho Brangus Colorado 2018 World Brangus Congress, EEUU.
- Robusta presencia dominante.
- Transmite calidad y poder consistente.
- Gran masa muscular, estructuralmente correcto.

• Propietario: EL SENDERO RED BRANGUS y TRIO CATTLE & GENETICS  
 • Criador: SOUTHERN JEWEL CATTLE CO y TRIO CATTLE & GENETICS



Padre: Lazy 3 Statesman 100S



Abuelo paterno: CX Excalibur 19/M



Abuelo materno: Trio's Sequoia 112S

ERBrá-24	PN	PD	AM	L&C	PF	CE	AOB	GD	GC	GI
DEP	+2.18	+15.23	-0.05	+7.57	+32.06	+1.09	+1.46	-0.01	+0.07	+0.37
PREC %	92	89	37		76	80	56	51	52	55
RANKING	99	2	97	22	2	15	44	93	87	10
PROM.	0.13	5.92	3.26	6.23	12.35	0.50	1.36	0.32	0.38	0.17



# LOMÚ

## GUASUNCHOS 7815 PIMENTON BUCARE T/E



HBA	RP	ADN	NACIÓ	PN	PD	PF	FRAME	ALTURA	CE cm
144856	7815	N333955 : 10	02/08/19	-	-	800	-	139 cm	49.0

GUASUNCHOS 3933

GUASUNCHOS 5073 PIMENTON 6061 T/E  
TRES CRUCES DON CIRIACO 6061 T/E  
EL CARMEN 2037 CEIBO ROSENDO  
GUASUNCHOS 4864 BUCARE 362 T/E  
GUASUNCHOS 362

- Sus Dep's nos dejan ver un Gran Ejemplar para Crecimiento.
- Su gran Peso Final que lo ubica en el 2% superior de la raza.
- Excelentes datos de Carcasa.

- Propietario: LOS GUASUNCHOS
- Criador: LOS GUASUNCHOS



Abuelo Paterno: Guasunchos 3933 - PICANTE



Padre: Guasunchos 5073 - PIMENTON



Abuelo Materno: El Carmen 2037 Ceibo Rosendo

ERBrá-24	PN	PD	AM	L&C	PF	CE	AOB	GD	GC	%GI
DEP	+1.12	+11.93	+2.65	+8.62	+30.22	+1.47	+2.62	+1.12	+1.89	+0.48
PREC %	77	74	61		71	80	69	65	66	67
RANKING	93	7	69	11	2	6	26	6	3	4
PROM.	0.13	5.92	3.26	6.23	12.35	0.50	1.36	0.32	0.38	0.17



# AMAROK

SHAIJ BUCARE D CIRIACO 424 T/E



HBA	RP	ADN	NACIÓ	PN	PD	PF	FRAME	ALTURA	CE cm
144410	424	N0282213	20/05/17	30	332	880	-	135 cm	44.0

EL CARMEN 1117 CEIBO  
**EL CARMEN 2037 CEIBO ROSENDO**  
 EL CARMEN 2294 ROSENDO  
 TRES CRUCES CARDENAL 4312 T/E  
**SHAIJ DON CIRIACO DON VICTORINO 185**  
 TRES CRUCES DON VICTORINO 5847 T/E

- En su linaje encierra las sangres más importantes del Brangus Colorado de los últimos años.
- Impresiona su largo y su volumen.
- Su línea de lomo es perfecta, con un frente impactante y mucha expresión de macho.

- Propietario: CABAÑA EL ÁRABE DE EDEL ARJA
- Criador: CABAÑA EL ÁRABE DE EDEL ARJA



Abuelo paterno: El Carmen 1117 Ceibo



Padre: El Carmen 2037 Ceibo Rosendo



Abuelo materno: Tres Cruces Cardenal 4312

ERBra-24	PN	PD	AM	L&C	PF	CE
DEP	+0.29	+7.76	+1.26	+5.14	+13.07	+0.85
PREC %	76	71	63		57	57
RANKING	65	26	89	75	37	25
PROM.	0.13	5.92	3.26	6.23	12.35	0.50



# LIBANO

SHAIJ HEMIGUEY-BUCARE 484 • 11484



HBA	RP	ADN	NACIÓ	PN	PD	PF	FRAME	ALTURA	CE cm
144729	484	N0297803	15/09/18	30	320	600	-	120 cm	41.0

CACTUS 320 BEST SELLER  
**CACTUS 1897 BEST SELLER MILONGA**  
 CACTUS 444 MILENO  
 EL CARMEN 2037 CEIBO ROSENDO  
**SHAIJ BUCARE VICTORINA**  
 SHAIJ DON CIRIACO DON VICTORINO 185

- Buenos cuartos traseros acompañados por un excelente frente y una estructura ósea muy buscada.
- Su pedigree encierra las sangres más importantes del Brangus Colorado de los últimos años.
- Su línea materna se destaca por su consistencia genética y proporciona color, profundidad, expresión y modera tamaño.

• Propietario: CABAÑA EL ÁRABE DE EDEL ARJA • Criador: Cabaña El Arabe



Padre: Cactus 1897 Best Seller Milonga



Abuelo materno: El Carmen 2037 Ceibo Rosendo



Libano en el campo

ERBra-24	PN	PD	AM	L&C	PF	CE
DEP	-0.20	+7.04	+1.12	+4.64	+13.72	+0.72
PREC %	79	69	61		57	57
RANKING	25	31	90	83	34	33
PROM.	0.13	5.92	3.26	6.23	12.35	0.50



VIDEO

# VOLCAN

TORO NEGRO 0229 ÑACURUTU 1088



HBA	RP	ADN	NACIÓ	PN	PD	PF	FRAME	ALTURA	CE cm
-	O229	N 330971	22/11/18	38	195	838	-	128 cm	42.0

- GARRUCHOS 1015 DON CIRIACO-TE
- NATIVO B229 NACURUTU 646**
- NATIVA 646
- CORRALERO F-23
- TORO NEGRO I-088 F-23**
- TORO NEGRO D222 LA NINA
- Extremadamente moderado, muy definido y con mucha clase.
- Un toro de muy buenos aplomos, gran desplazamiento muy largo y clasado.
- Nieto de la mejor vaca donante de Cabaña Don Felipe Campeona de la Nacional 2008 y Palermo 2009, hermana entera de Lanin.

- Propietario: MATIAS DOMINGUEZ
- Criador: CABAÑA DON FELIPE DE DIEPPE SA



Abuelo paterno: Garruchos 1015 Don Ciriaco



Volcan en el remate



Volcan en el remate

ERBra-24	PN	PD	AM	L&C	PF	CE
DEP	+0.07	+10.92	+1.44	+6.9	+18.58	+0.65
PREC %	0,72	0,64	46		53	54
RANKING	49%	9%	87%	32%	15%	38%
PROM.	0.13	5.92	3.26	6.23	12.35	0.50



# BRAFORD





# MITAI

NES 115 MITAI FIV



HBA	RP	ADN	NACIÓ	PN	PD	PF	FRAME	ALTURA	CE cm
105396	115	N0329710	09/09/19	38	315	945	-	130 cm	49.0

CHADWICK DOWNS GRANDEUR  
**GANADERA LA PAZ T61 GRANDEUR**  
 CHADWICK DOWNS LILLY TROTTER Y068  
 ORIGENES AQUILES L1339  
**AGROLEPAL T72 SOL**  
 RANCHO 5746

- Sobresaliente largo corporal.
- Buen manto de carne con excelentes anteojeras.
- Imponente estructura ósea.
- Calidad, consistencia y funcionalidad.

- Propietario: CIAVT
- Criador: CABAÑA CHACO PORA PARAGUAY



Padre: Ganadera La Paz T61 Grandeur



Mitai en el campo



Abuelo materno: Origenes Aquiles L1339

PEGBraf-2024	PN	PD	AM	L&C	PF	CE
DEP	+1.31	+10.34	-3.67	+1.50	+0.62	+1.04
PREC %	98	98	55		73	37
RANKING	98	7	99	84	93	5
PROM.	0.12	4.39	1.21	3.40	9.39	0.37



# PEHUAJO

ORIGENES L5161



HBA	RP	ADN	NACIÓ	PN	PD	PF	FRAME	ALTURA	CE cm
105516	L5161	S 11648 : R 10	06/12/21	34	254	874	-	131 cm	41.0

GUASUNCHOS 3125 - EXPER TO  
**LEONEL 939 TANGO**  
 CHAÑAR 2830 VALENTINA  
 GUASUNCHOS 3125 - EXPERTO  
**ORIGENES L3552**  
 ORIGENES IBIRA PYTA L2100

- Gran Campeón de la Nacional 2024.
- Correcta línea inferior.
- Muy buena estructura con pigmentación y anteojeras.
- Excelentes aplomos y soltura en sus desplazamientos.

- Propietario: AGRODEC SA - CIAVT
- Criador: LOS ORIGENES - AGRODEC SA



Abuelo Paterno : Guasunchos 3125 - EXPERTO



Padre : Leonel 939 - TANGO



Pehua

PEGBraf-2024	PN	PD	AM	L&C	PF	CE
DEP	<b>+1.23</b>	<b>+14.86</b>	<b>-1.09</b>	<b>+6.34</b>	<b>+34.21</b>	<b>+1.68</b>
PREC %	63	65	45		63	34
RANKING	97	<b>2</b>	89	<b>10</b>	<b>2</b>	<b>1</b>
PROM.	0.12	4.39	1.21	3.40	9.39	0.37



# CAÍN



AGROLEPAL T125 CAÍN T/E

HBA	RP	ADN	NACIÓ	PN	PD	PF	FRAME	ALTURA	CE cm
105192	T125	-	08/01/17	37	242	720	5.0	124 cm	42.0

CHADWICK DOWNS GRANDEUR  
**GANADERA LA PAZ T61 GOLIAT**  
 CHADWICK DOWNS LILLY TROTTER  
 RANCHO 4163 PRAGMATICO  
**RANCHO 1228Y**  
 RANCHO GRANDE 3252

- Hijo de Goliat por la 1228 una de las mejores donantes de Cabaña La Dominga.
- Largo, ancho y firme de lomo, cabeza con solidas anteojeras y expresión.
- Excelente opción para sumar definición racial, color y blandura de engorde.
- Champion of the World 2020.

- Propietario: SEMEX ARGENTINA SA
- Criador: CABAÑA LA DOMINGA



Hija de CAÍN. 3 mejor ternera de la exposición



Padre: Ganadera La Paz DT61 Goliat



Hijo de CAÍN, Gran Campeón Ternero.

PEGBraf-2024	PN	PD	AM	L&C	PF	CE	AOB	GD	GC	GI
DEP	+0.63	+8.46	+5.73	+9.96	+21.08	+1.00	-1.29	+0.04	+0.26	+0.04
PREC %	99	99	78	-	99	83	54	49	49	52
RANKING	87	12	3	1	8	6	98	28	15	12
PROM.	0.12	4.39	1.21	3.40	9.39	0.37	61.0	4.3	3.2	2.4



# CHAQUEÑO



NES AGROLEPAL 86 T72 SOL EXP. CHAQUEÑO FIV

HBA	RP	ADN	NACIÓ	PN	PD	PF	FRAME	ALTURA	CE cm
-	86	-	09/01/19	32	305	910	5.0	133 cm	47.0

GRAN HILARIO 51  
**GUASUNCHOS 3125 EXPERTO**  
 GUASUNCHOS 2206  
 ORIGENES AQUILES L 1339 TE  
**AGROLEPAL T72 SOL TE**  
 RANCHO 5746

- Otro Gran Padre producido por el núcleo genético Chaco Para y Cabaña La Dominga.
- Hijo de Experto por AgroLepal T72 Sol, medio hermano de Mita'i, firme pedigree con gran respaldo de las mejores líneas producidas por estas cabañas.
- Sus primeras crías sobresalen por su calidad carnícera, excelente desarrollo y bajo peso al nacer.

- Propietario: AGROLEPAL
- Criador: CABAÑA CHACO PARA S.R.L



Hermano: Mita'i



Madre: Agrolepal T72 Sol TE



Hijo



# BATEL

GANAGRIN E 175 TARAGUI W078 CHERUVICHA T/E



HBA	RP	ADN	NACIÓ	PN	PD	PF	FRAME	ALTURA	CE cm
105499	E175	S 0007757 R 10	24/08/20	38	296	933	-	132 cm	48.0

CHAÑAR 02397 PAYE  
**MARCABOTE 35M PAYE 978 MAGNO T/E**  
 GRAN HILARIO 978  
 PILAGAS 08993  
**ALMA W078**  
 ALMA - H512

- Reservado Gran campeón Palermo 2022.
- Toro de importantes masas musculares y características carniceras.

- Propietario: SANTA IRENE - GANAGRIN SAAG
- Criador: SANTA IRENE - GANAGRIN SAAG



Abuelo paterno PAYE



Batel: Res. Gran Campeón 2022



PILAGAS 8993

PEGBraf-2024	PN	PD	AM	L&C	PF	CE
DEP	+0.89	+18.12	-4.01	+5.05	+20.84	+0.59
PREC %	73	8	54	-	82	47
RANKING	93	1	99	20	8	26
PROM.	0.12	4.39	1.21	3.40	9.39	0.37



© Daniel Sempe

# SIMON



SIMON AGROLEPAL T447 SIMON - DOMINGO T212 FIV

HBA	RP	ADN	NACIÓ	PN	PD	PF	FRAME	ALTURA	CE cm
105405	T447	N 330891	17/09/20	40	234	1050	-	127 cm	44.0

ORIGENES L1339 IBIRA PITA  
**AGROLEPAL T77 DOMINGO T/E**  
 GANADERA LA PAZ R102 DOMINGA  
 GUASUNCHOS 3125 EXPERTO  
**AGROLEPAL T212 ANGELINA T/E**  
 AGROLEPAL T84 LUCIA T/E

- Gran campeón macho Palermo 2023.
- Toro de importantes masas musculares y características carniceras.
- Un pedigree de gran consistencia, teniendo a Domingo, Angelina y a Domingo.

- Propietario: LA DOMINGA - AGROLEPAL SA
- Criador: LA DOMINGA - AGROLEPAL SA



Padre : Agrolepal T77 Domingo T/E



Abuela Paterna: Ganadera La Paz R102 Dominga



Madre: Agrolepal T212 Angelina T/E

PEGBraf-2024	PN	PD	AM	L&C	PF	CE
DEP	+1.12	+13.52	-0.92	+5.84	+20.91	+0.68
PREC %	66	76	51		76	39
RANKING	96	3	88	13	8	19
PROM.	0.12	4.39	1.21	3.40	9.39	0.37



VIDEO

# GURÚ



AGROLEPAL T569 GURÚ T60 DOMINGO FIV

HBA	RP	ADN	NACIÓ	PN	PD	PF	FRAME	ALTURA	CE cm
105451	T569	N 330896	01/05/21	36	560	848	5.5	134 cm	43.0

ORIGENES LI339 - IBIR APITA  
**AGROLEPAL T77 DOMINGO T/E**  
 GANADERA LA PAZ RIO2  
 VIR D4 ADÁN  
**AGROLEPAL T60 T/E**  
 MANSIÓN D55708

- Gran Campeón Ternero Individual de lote Congreso Mundial 2022.
- Destacado hijo de DOMINGO y Agrolepal T60 T/E..
- Excelente nivel de acebuzamiento, mocho natural, pelo corto.

- Propietario: SEMEX ARGENTINA S.A. Y AGROLEPAL S.R.L.
- Criador: CABAÑA LA DOMINGA



Padre: Agrolepal T77 Domingo T/E



Gurú



Madre : Agrolepal T60 T/E

PEGBraf-2024	PN	PD	AM	L&C	PF	CE
DEP	<b>+1.55</b>	<b>+9.82</b>	<b>+4.38</b>	<b>+9.29</b>	<b>+21.47</b>	<b>+1.19</b>
PREC %	71	76	59	-	66	37
RANKING	99	8	6	2	8	3
PROM.	0.12	4.39	1.21	3.40	9.39	0.37





# GENARO

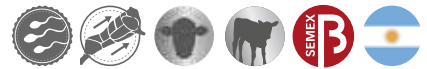

AGROLEPAL T609 5746 GERVASIO FIV

HBA	RP	ADN	NACIÓ	PN	PD	PF	FRAME	ALTURA	CE cm
105652	T609	N0343306 R10	04/01/22	28	387	950	4.5	122 cm	41.0

CHADWICK DOWNS G RAND EUR  
**GANADERA LA PAZ DT83 GRANDEUR**  
 CHADWICK DOWNS LOU Y2368  
 NNS CHACO I26 COSWORTH  
**AGROLEPAL RANCHO - 5746**  
 RANCHO 3690

- Un pedigree muy solido, consistente y abierto.
- Hijo de GERVASIO x 5746 COSWORTH. (madre de Lujan, Champion of de wolrd 2022 y Abuela de MITAI.
- Destacadísimos DEPS, Bajo peso al nacer con excelente números de crecimiento.
- Buen manto de carne, calidad, consistencia y funcionalidad.

• Propietario: AGROLEPAL S.A.

• Criador: CABAÑA LA DOMINGA



Padre : Gervasio



Madre: Agrolepal Rancho 5746



Hermana: Lujan Champion of the World 2022

PEGBraf-2024	PN	PD	AM	L&C	PF	CE
DEP	-0.31	+5.7	+0.58	+3.43	+29.92	+1.05
PREC %	68	64	45		63	27
RANKING	14	28	67	45	3	5
PROM.	0.12	4.39	1.21	3.40	9.39	0.37



© Daniel Sempe

# GASTON

GANAGRIN E173 TARAGUI W078 CHERU T/E



HBA	RP	ADN	NACIÓ	PN	PD	PF	FRAME	ALTURA	CE cm
105678	E173	S0007756 R:10	01/09/2020	34	320	502	-	-	39.0

CHAÑAR 02397 PAYE

MARCABOTE 35M PAYE 978 MAGNO T/E

GRAN HILARIO 978

PILAGAS 8993

ALMA W078 T/E

ALMA MAGA H512 T/E

• Propietario: GANAGRIN SA

• Criador: CABAÑA SANTA IRENE



Padre: Taragui



Madre: W078 - 24n



Hermano: Batel

PEGBraf-2024	PN	PD	AM	L&C	PF	CE
DEP	+0.60	+11.13	-1.86	+3.70	+19.31	+0.73
PREC %	73	69	58		79	47
RANKING	86	5	94	40	10	14
PROM.	0.12	4.39	1.21	3.40	9.39	0.37



VIDEO

# MIDAS

AGROLEPAL T143 MIDAS



HBA	RP	ADN	NACIÓ	PN	PD	PF	FRAME	ALTURA	CE cm
105084	T143	N0284289	12/01/17	38	295	1015	-	132 cm	46.0

CHADWICK DOWNS GRANDEUR  
**GANADERA LA PAZ T61 GOLIAT**  
 CHADWICK DOWNS LILLY TROTTER  
 ALBERTA LIGHT FOOT 792  
**RANCHO 3706 CAMBERRA**  
 RANCHO 269 ASCOT RUM

- Gran Campeón Palermo y Champion of the World 2018.
- Extraordinario arco costal e impecable estructura ósea.
- Un pedigree de gran consistencia, teniendo a Goliat, Canberra y a Ascot Rum 888.
- Realiza un gran trabajo en los rodeos que necesiten calidad y definición racial.

• Propietario: CIAVT • Criador: CABAÑA LA DOMINGA - AGROLEPAL S.A.



Cría de Midas



Hija en Cabaña La Dominga



Hijo en Cabaña Rancho Grande

PEGBraf-2024	PN	PD	AM	L&C	PF	CE	AOB	GD	GC	GI
DEP	+0.06	+7.60	+4.42	+8.22	+16.90	+0.70	+1.61	+0.01	+0.06	0.00
PREC %	99	99	93		99	87	74	69	70	72
RANKING	49	16	6	3	15	18	5	39	37	36
PROM.	0.12	4.39	1.21	3.40	9.39	0.37	61.0	4.3	3.2	2.4



VIDEO

# TAPENAGA

DEL CHACO 35 EXPERTO TE "TAPENAGA"



HBA	RP	ADN	NACIÓ	PN	PD	PF	FRAME	ALTURA	CE cm
105295	35	-	23/12/17	37	230	480	4.5	130 cm	40.0

ALBERTA LIGHT FOOT 792  
**RANCHO 316 T/E**  
 RANCHO 105  
 CUYANO HUINCA SHAKA D1450 KACHAPE  
**RANCHO 3279 KACHAPE**  
 RANCHO GRANDE 756

- Tapenagá es un fiel exponente del Braford que hoy se está buscando.
- Moderado, de gran caracterización racial, buen color y balance perfecto.
- Gran precocidad demostrada con las excelentes medidas de CE y AOB.

- Propietario: RINCON DEL CHACO, SANTA ANA DE MORTOLA, SEMEX ARGENTINA S.A.
- Criador: RINCON DEL CHACO



Tapenaga en EOLIA



Tercer mejor toro Palermo 2019



Crias en Cabaña Santa Ana

PEGBraf-2024	PN	PD	AM	L&C	PF	CE	AOB	GD	GC	GI
DEP	+0.4	+13.76	-0.19	+6.69	+34.14	+1.54	+0.06	+0.04	+0.43	-0.05
PREC %	99	99	66	-	99	76	67	63	63	65
RANKING	76	2	79	8	2	1	56	28	8	79
PROM.	0.12	4.39	1.21	3.40	9.39	0.37	61.0	4.3	3.2	2.4



# RENZO

WERNER TE49 TIMBO 62 GH1345 RENZO



HBA	RP	ADN	NACIÓ	PN	PD	PF	FRAME	ALTURA	CE cm
-	TE49	N 339688	03/09/21	35	211	486	4.5	126 cm	43.0

ORIGENES L1339 - IBIR APITA  
**ORIGENES IBIRA PYTA L2735 TIMBO**  
 ORIGENES I2434  
 GRAN HILARIO 1345  
**EL PASO 62**  
 VIRACHO 1978

- Un toro correcto por donde se lo mire! Estructura y buen prepucio con una caracterización racial notable.
- Ideal para moderar tamaño y masificar en rodeos comerciales.
- Bajo peso al nacer con buen crecimiento, mocho natural, aptitud materna y excelente fertilidad.

- Propietario: LA OLGUITA
- Criador: LA OLGUITA



Abuelo Paterno: Origenes L1339 IBIRAPITA



Padre: Origenes Ibira Pyta L2735 TIMBO



Renzo en el campo

PEGBraf-2024	PN	PD	AM	L&C	PF	CE
DEP	-0.17	+4.15	+2.55	+4.63	+13.79	+0.61
PREC %	62	64	06	-	66	35
RANKING	23	43	20	25	23	24
PROM.	0.12	4.39	1.21	3.40	9.39	0.37



# MAGNO

RANCHO BRF 316 T/E



HBA	RP	ADN	NACIÓ	PN	PD	PF	FRAME	ALTURA	CE cm
103041	SI 316	N0124284	06/08/07	40	250	1035	-	145 cm	47.0

ALBERTA BOLD CHIEF 556  
**ALBERTA LIGHT FOOT 792**  
 ALBERTA LEANNE 414 B  
 7C CAPTAIN 9389  
**RANCHO 105 T/E**  
 LEONOR LIAG 241

- Gran Campeón Expo Palermo 2009.
- Pigmentación ocular y anteojeras, color de pelo requemado y correcto prepucio.
- Prominentes cuartos posteriores, profundidad y arco de costilla y ancho de lomo.
- Mocho natural.

• Propietario: CIAVT • Criador: GRUPO PEYRANO FIDUCIARIA S.R.L.



Hijo en Uruguay "Arapey"



Magno en el campo



Hijo en Corrientes

PEGBraf-2024	PN	PD	AM	L&C	PF	CE	AOB	GD	GC	GI
DEP	+0.17	+10.10	-0.08	+4.97	+24.49	+0.88	+0.95	+0.19	-0.08	-0.03
PREC %	99	99	99		99	94	80	76	72	77
RANKING	60	7	78	21	5	9	15	8	90	68
PROM.	0.12	4.39	1.21	3.40	9.39	0.37	61.0	4.3	3.2	2.4



# CHARADAI

DEL CHACO 217 EXPERTO

HBA	RP	ADN	NACIÓ	PN	PD	PF	FRAME	ALTURA	CE cm
105555	217	N328426 : R10	08/09/20	36	290	960	-	131 cm	44.0

GRAN HILARIO 51 BULO N  
**GUASUNCHOS 3125 EXPERTO**  
 GUASUNCHOS 2206  
 -  
**CORRALERA C2242**  
 -

- Toro moderado con gran desarrollo y crecimiento.
- Excelente circunferencia escrotal.

- Propietario: RINCÓN DEL CHACO
- Criador: RINCÓN DEL CHACO



Abuelo Paterno: Gran Hilario 51 BULON



Padre: Guasunchos 3125 EXPERTO



Charadai en el campo

PEGBraf-2024	PN	PD	AM	L&C	PF	CE	AOB	GD	GC	GI
DEP	<b>+0.23</b>	<b>+12.23</b>	<b>-0.03</b>	<b>+5.81</b>	<b>+28.58</b>	<b>+1.32</b>	<b>+0.03</b>	<b>0.00</b>	<b>+0.37</b>	<b>-0.05</b>
PREC %	83	83	60		82	54	60	57	57	59
RANKING	65	<b>4</b>	81	<b>13</b>	<b>3</b>	<b>2</b>	59	45	<b>10</b>	79
PROM.	0.12	4.39	1.21	3.40	9.39	0.37	61.0	4.3	3.2	2.4



# BENEDICTO

AGROLEPAL T397



HBA	RP	ADN	NACIÓ	PN	PD	PF	FRAME	ALTURA	CE cm
105688	397	N339594	15/12/2019	43	196	370	5.5	135 cm	40.0

GANADERA LA PAZ DT61 GRANDEUR  
**AGROLEPAL T143 MIDAS**  
 RANCHO 3706  
 LAS BALAS 5224  
**GANADERIA LA PAZ RI02**  
 GRAN HILARIO 360

- Hijo de dos grandes pilares de la cabaña La Dominga.
- Destacado hijo de MIDAS, de gran estructura, buenos aplomos, color y manto de carne.
- Imponente estructura, brindando calidad y funcionalidad.

- Propietario: MIGUEL SELEME
- Criador: LA DOMINGA



Padre: Agrolepal T143 Midas



Madre : Ganadería La Paz RI02



Abuela Materna: Gran Hilario 360

PEGBraf-2024	PN	PD	AM	L&C	PF	CE
DEP	<b>+1.02</b>	<b>+5.44</b>	<b>+5.35</b>	<b>+8.07</b>	<b>+14.12</b>	<b>+1.36</b>
PREC %	73	08	62	-	81	44
RANKING	95	30	3	4	22	1
PROM.	0.12	4.39	1.21	3.40	9.39	0.37



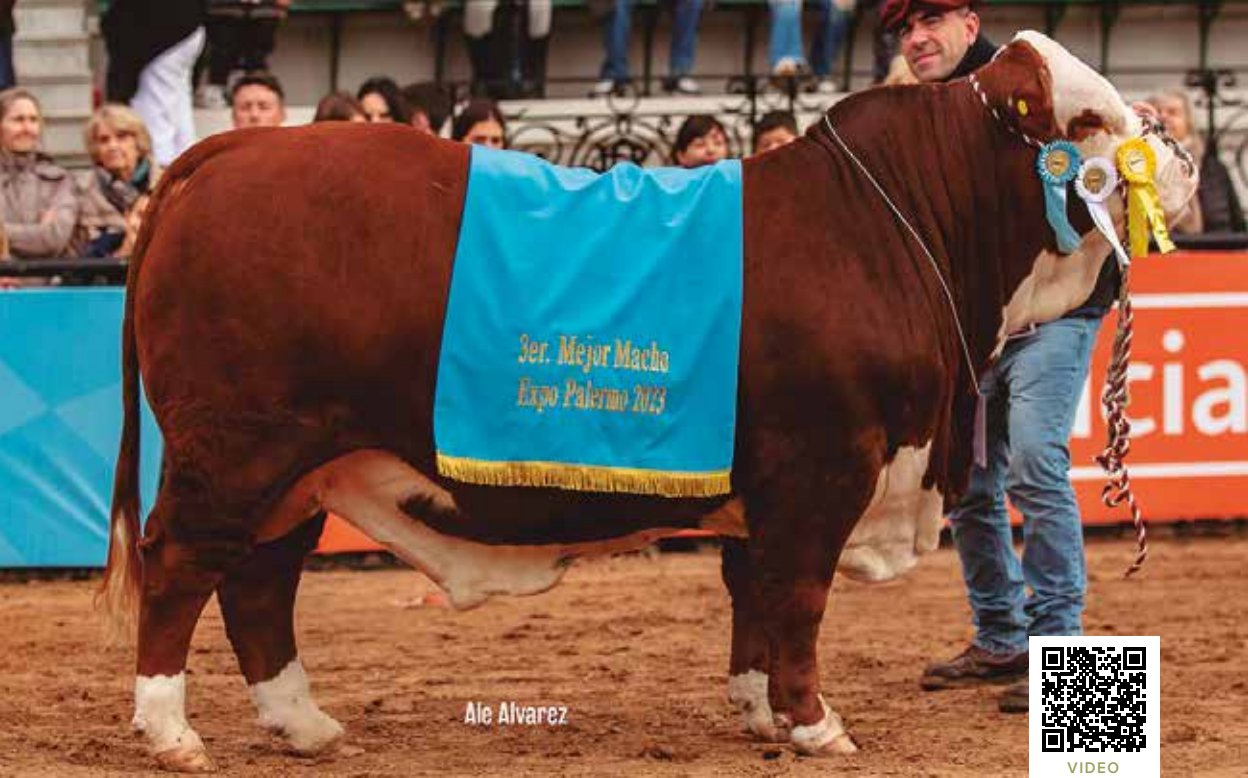

Ale Alvarez



# FERMIN

SEDER 1 MIDAS 1620



HBA	RP	ADN	NACIÓ	PN	PD	PF	FRAME	ALTURA	CE cm
105581	1	S0016642: 10	15/04/22	40	342	700	-	123 cm	42.0

GANADERA LA PAZ DT 61 GRA NDEUR T/E  
**AGROLEPAL T143 MIDAS T/E**  
 RANCHO 3706 CAMBERRA  
 GUASUNCHOS 3125 EXPERTO  
**RANCHO 1620Y**  
 RANCHO 1156Y T/E

- Un toro que impacta por su físico, calidad racial y masa muscular.
- Cautivo a todos en Palermo 2023 consagrándose como Campeón Junior y 3º Mejor toro de la Exposición.
- Posee un pedigree muy solido con Midas como Padre y Experto en su línea Materna.

- Propietario: DIEGO JAVIER EDER
- Criador: CABAÑA LA TRINIDAD - DIEGO JAVIER EDER



Abuelo Paterno: Ganadera La Paz DT61 GOLIAT



Padre: Agrolepal T143 MIDAS T/E



Abuelo Materno: Guasunchos 3125 - EXPERTO

PEGBraf-2024	PN	PD	AM	L&C	PF	CE
DEP	<b>+0.86</b>	<b>+6.66</b>	<b>+5.2</b>	<b>+8.53</b>	<b>+24.03</b>	<b>+1.26</b>
PREC %	69	67	06		66	45
RANKING	93	21	4	3	6	2
PROM.	0.12	4.39	1.21	3.40	9.39	0.37



VIDEO

# GERENTE

MARCASILLA 3027 T/E



HBA	RP	ADN	NACIÓ	PN	PD	PF	FRAME	ALTURA	CE cm
105349	3027	N297357	28/9/17	33	305	987	-	136 cm	46.0

DONRINDA COURT BAM BAM  
**CHADWICK DOWNS GRAPHITE Y007**  
 CHADWICK DOWNS KARA 2460  
 ORIGENES L1339 IBIRIPITA  
**MARCASILLA 3280**  
 MARCASILLA D1854 T/E

- Gran Campeón Conjunto y Mejor Toro de Lote EXPOBRA y EXPOAGRO CORRIENTES 2019.
- Mocho y de buena pigmentación, lo que distingue su calidad racial.
- Posee estructura ósea muy firme, de buen desplazamiento y excelente conformación.
- Se destaca su precocidad y fertilidad con una importante circunferencia escrotal Grande de Peyrano.

• Propietario: BRAVO F. JUAN - CABAÑA LAS MERCEDES • Criador: BRAVO F. JUAN - CABAÑA LAS MERCEDES



Padre: Chadwick Downs Graphite Y007



Abuelo materno: Origenes L1339 Ibirá Pitá



Cría en Cabaña Las Mercedes

PEGBraf-2024	PN	PD	AM	L&C	PF	CE	AOB	GD	GC	GI
DEP	+0.87	+13.55	+2.63	+9.40	+47.12	+0.76	+0.45	-0.07	-0.08	+0.09
PREC %	98	99	61		98	66	46	41	41	44
RANKING	93	2	19	2	1	14	30	87	90	4
PROM.	0.12	4.39	1.21	3.40	9.39	0.37	61.0	4.3	3.2	2.4



© Daniel Semple



VIDEO

# PAYADOR



MARCABOTE 11 M PAYÉ 21570 MAGICO T/E

HBA	RP	ADN	NACIÓ	PN	PD	PF	FRAME	ALTURA	CE cm
105374	21570	N0282396	11/08/17	38	330	965	-	131 cm	45.0

ORIGENES 1339 IBIRÁ PITÁ  
**CHAÑAR 02397 PAYÉ**  
 CHAÑAR 8010  
 RANCHO 936 T/E  
**PILAGÁS 21570**  
 PILAGÁS 11316

- Muy correcto en sus proporciones y estructuras, fácil engorde y fácil terminación.
- Gran profundidad, masas musculares y prominentes cuartos posteriores.
- Anteojeeras en ambos ojos, muy pigmentado y pelo corto.
- Su pedigree combina una de las más importantes hembras de la Cabaña por Paye.

• Propietario: P. Y D. LA ALAMEDA S.A. • Criador: CAPIL S.A. - CABAÑA PILAGÁ



Padre: Chañar 02397 Payé



Madre: Pilagás 21570 Matilda



Abuelo materno: Rancho 936 Magico

PEGBraf-2024	PN	PD	AM	L&C	PF	CE	AOB	GD	GC	GI
DEP	-1.05	+4.41	-1.68	+0.52	+18.75	+1.14	+1.27	+0.16	+0.11	-0.01
PREC %	94	96	63		92	57	49	46	44	46
RANKING	1	40	93	92	11	3	9	10	29	50
PROM.	0.12	4.39	1.21	3.40	9.39	0.37	61.0	4.3	3.2	2.4



VIDEO

# BRUJO

LEONOR E2029 BRUJO



HBA	RP	ADN	NACIÓ	PN	PD	PF	FRAME	ALTURA	CE cm
105161	E2029	-	18/08/15	32	244	870	5.0	134 cm	48.0

RANCHO 316 MAGNO  
**RANCHO 936 MAGICO**  
 RANCHO 3279 KACHAPE  
 CUYANO HUINCA DUNDEE 5038  
**LEONOR A5076 DUENDE 3914**  
 LEONOR 3914

- Volumen de carne destacado, excelente estructura, pigmentación y Mocho Natural.
- De tamaño moderado, muy funcional en sus aplomos y línea inferior.
- En su pedigree encontramos tres grandes padres: Magno, Kachape y Duende.

- Propietario: MIRAFLORES SA
- Criador: CABAÑA LAS LILAS



Hijas en Caa cupe



Hijas en Caa cupe



Hijas en Caa cupe

PEGBraf-2024	PN	PD	AM	L&C	PF	CE
DEP	<b>+0.57</b>	<b>+8.65</b>	<b>+1.66</b>	<b>+5.98</b>	<b>+28.08</b>	<b>+1.16</b>
PREC %	96	97	69	-	93	57
RANKING	85	11	35	12	3	3
PROM.	0.12	4.39	1.21	3.40	9.39	0.37



VIDEO

# KUDU

MBORDA 2823 KUDU



HBA	RP	ADN	NACIÓ	PN	PD	PF	FRAME	ALTURA	CE cm
-	2823	N 322579	22/03/20	38	250	890	4.5	127 cm	42.0

- RANCHO - 1035
- RANCHO 1361Y SUPREMO
- RANCHO 1108Y T/E
- RANCHO - 4163 - PRAGMATICO
- RANCHO 1238Y T/E
- RANCHO - 4904

- Un gran hijo de Supremo de extrema precocidad, gran manto de carne, ancho, mocho natural y con facilidad de parto, hacen de KUDU un toro completo para quienes eligen el Braford Productivo.
- Sus primeras crías demuestran su consistencia y bajo peso al nacer.

- Propietario: LOS ALGARROBOS
- Criador: LOS ALGARROBOS



Hija de Kudu



Cabeza de Kudu



Padre: Supremo

PEGBraf-2024	PN	PD	AM	L&C	PF	CE
DEP	-0.01	+7.98	+1.61	+5.6	+12.24	+0.67
PREC %	71	77	54	-	64	33
RANKING	39	14	36	15	28	20
PROM.	0.12	4.39	1.21	3.40	9.39	0.37



# DIVO

RANCHO 1631Y T/E



HBA	RP	ADN	NACIÓ	PN	PD	PF	FRAME	ALTURA	CE cm
105289	1631Y	N0298088	01/12/18	40	360	1030	-	130 cm	48.0

GRAN HILARIO 51  
 GUASUNCHOS 3125 BULON  
 GUASUNCHOS 2206 RUM 888  
 RANCHO 4163 CARINYA HURLEY  
 RANCHO 1108 PRAGMATICO T/E  
 RANCHO 3229 LIGHTFOOT

- Excelente combinación entre Experto por una de las mejores hijas de Pragmático.
- Excelente clase, anteojeras en ambos ojos, muy balanceado y de gran calidad racial.
- Divo muestra toda la consistencia de las grandes familias de Rancho Grande de Peyrano.

• Propietario: GRUPO PEYRANO FIDUCIARIA SRL • Criador: GRUPO PEYRANO FIDUCIARIA SRL



Padre: Guasunchos 3125 Bulon



Madre: Rancho 1108 Pragmatico



Abuelo materno: Rancho 4163 Carinya Hurley

PEGBraf-2024	PN	PD	AM	L&C	PF	CE	AOB	GD	GC	GI
DEP	+0.14	+8.23	+2.80	+6.91	+39.12	+1.28	-0.23	0.00	+0.36	-0.04
PREC %	93	91	62	89	49	53	52	51	52	
RANKING	57	13	17	7	1	2	77	45	10	74
PROM.	0.12	4.39	1.21	3.40	9.39	0.37	61.0	4.3	3.2	2.4



# MAGNETO

MARCASILLA 3627 MAGNETO



HBA	RP	ADN	NACIÓ	PN	PD	PF	FRAME	ALTURA	CE cm
105304	3627	N0297355	27/04/18	30	225	1020	-	134 cm	44.0

RANCHO 316 T/E  
**RANCHO 936 T/E**  
 RANCHO 3279  
 REAL LAJITAS A7937 BULON T/E  
**MARCASILLA 3344 T/E**  
 MARCASILLA R1262

- Campeón ternero intermedio mayor Nacional Braford y Campeón Junior ExpoBra 2019.
- Su pedigree combina a Ha-Eve y Graphite por su madre, con Magico por su padre.
- Frame moderado, buena estructura ósea y masas musculares.
- Posee excelente pigmentación.

• Propietario: BRAVO FAUSTINO JUAN • Criador: CABAÑA LAS MERCEDES



Abuelo Paterno: MAGNO



Padre: Rancho 936



Abuelo materno: Real Lajitas A7937 Bulon

PEGBraf-2024	PN	PD	AM	L&C	PF	CE
DEP	-0.45	+9.38	+1.09	+5.78	+28.47	+1.02
PREC %	74	80	62		65	44
RANKING	9	9	57	14	3	5
PROM.	0.12	4.39	1.21	3.40	9.39	0.37



# MISURI

MARCASILLA 4081



HBA	RP	ADN	NACIÓ	PN	PD	PF	FRAME	ALTURA	CE cm
-	4081	N323939	29/01/20	33	240	670	5.0	130 cm	43.0

GANADERA LA PAZ DT61 GRANDEUR  
**AGROLEPAL T143 MIDAS**  
 RANCHO 3706  
 RANCHO - 4163  
**GANAGRIN 4816**  
 GANAGRIN 11018

- Reservado Campeón individual del lote Mundial Braford 2022.
- Destacado hijo de MIDAS, de gran estructura, buenos aplomos, color y manto de carne.
- Sus primeras crías en Vaquillonas lo muestran muy consistente y raciador.

- Propietario: BRAVO F. JUAN - CABAÑA LAS MERCEDES
- Criador: BRAVO F. JUAN - CABAÑA LAS MERCEDES



Padre: Agrolepal T143 Midas



Crías de Misuri en Cabaña Las Mercedes



Crías de Misuri en Cabaña Las Mercedes

PEGBraf-2024	PN	PD	AM	L&C	PF	CE
DEP	-0.19	-0.29	+7.77	+7.63	+38.83	+0.54
PREC %	76	83	58	-	83	45
RANKING	22	95	1	5	1	30
PROM.	0.12	4.39	1.21	3.40	9.39	0.37





# TANGO

LEONEL 939



HBA	RP	ADN	NACIÓ	PN	PD	PF	FRAME	ALTURA	CE cm
105255	939	-	01/07/18	40	219	736	-	-	44.0

GRAN HILARIO 51 BULON  
 GUASUNCHOS 3125 EXPERTO  
 GUASUNCHOS 2206  
 ORIGENES - L1339 - IBIRAPITA  
 CHAÑAR 2830 VALENTINA  
 CHAÑAR - 8010

- Rdo. Gran Campeón Ternero Expo Nacional y Campeón Ternero Palermo 2019.
- Gran Campeón Expo Bra 2019.
- Hijo de Experto x Valentina (Cabaña El Chañar, hermana entera de Paye).

- Propietario: MARTA CARINA
- Criador: MARTA CARINA



Tango en el campo



Rdo Campeón Ternero Nacional Braford 2019



Gran Campeón Expo Bra 2019

PEGBraf-2024	PN	PD	AM	L&C	PF	CE
DEP	-0.17	+4.15	+2.55	+4.63	+13.79	+0.61
PREC %	62	64	06	-	66	35
RANKING	23	43	20	25	23	24
PROM.	0.12	4.39	1.21	3.40	9.39	0.37



# DIOGENES

CARCAR T101 IBIRA PITA



HBA	RP	ADN	NACIÓ	PN	PD	PF	FRAME	ALTURA	CE cm
105377	T101	S0005715	12/08/18	34	278	985	-	128 cm	49.0

ORIGENES 11219 888  
**ORIGENES AQUILES L1339 IBIRÁ PITÁ**  
 ORIGENES L268 TAITA  
 GUASUNCHOS 3125 BULON  
**PILAGAS 23212**

- Un toro con un Pedigree excepcional : Ibirá Pitá por Experto.
- Destacada circunferencia escrotal, tamaño moderado y perfectas anteojeras.
- Muy buena musculatura en cuartos posteriores.
- Excelentes Dep's con muy buen crecimiento, Habilidad Materna y Circ. Escrotal.

• Propietario: CABAÑA EL GUAYABO DE ALTO PARANA

• Criador: CABAÑA EL GUAYABO DE ALTO PARANA



Padre: Origenes Aquiles L1339 Ibirá Pitá



Abuelo materno: Guasunchos 3125



Hermano paterno: Domingo

PEGBraf-2024	PN	PD	AM	L&C	PF	CE
DEP	<b>+0.44</b>	<b>+5.06</b>	<b>+5.67</b>	<b>+8.20</b>	<b>+30.36</b>	<b>+1.71</b>
PREC %	93	96	58		88	48
RANKING	79	34	<b>3</b>	<b>4</b>	<b>3</b>	<b>1</b>
PROM.	0.12	4.39	1.21	3.40	9.39	0.37



VIDEO

# GUAYCURÚ

PILAGÁ 12051



HBA	RP	ADN	NACIÓ	PN	PD	PF	FRAME	ALTURA	CE cm
104165	12051	N0199338	12/07/12	37	340	875	-	131 cm	46.0

CHADWICK DOWNS GRANDEUR  
**GRAN HILARIO 51**  
 CHADWICK DOWNS KARA 2460  
 -  
**PILAGÁ C737**  
 -

- Reservado Gran Campeón Palermo 2015.
- Muy completo y armonioso, imponentes cuartos y musculatura muy definida.
- Es un toro tapado hasta sus ojos, de color bien requemado y pelo corto.
- Excelente cabeza, estructura ósea y tamaño moderado.

• Propietario: CABAÑA PILAGÁ Y MARTA CARINA  
 • Criador: CAPIL S.A. - CABAÑA PILAGÁ



Hija: GCMN del Ternero Braford - Ctes 2018



Hija: Rvda GCHN - Ctes 2018



Guaycurú

PEGBraf-2024	PN	PD	AM	L&C	PF	CE	AOB	GD	GC	GI
DEP	+0.64	+6.93	-0.56	+2.90	+14.53	+0.42	-2.01	+0.13	+0.05	-0.01
PREC %	99	99	98		99	90	87	84	84	85
RANKING	87	20	84	61	21	42	99	12	39	50
PROM.	0.12	4.39	1.21	3.40	9.39	0.37	61.0	4.3	3.2	2.4



# NOVAC

CARINYA NOVAC 2363



HBA	RP	ADN	NACIÓ	PN	PD	PF	FRAME	ALTURA	CE cm
104601	SI 2363	-	24/01/11	-	-	-	6.0	-	40.0

BURRADOO ENDEAVOUR  
**CARINYA ENDEAVOUR**  
 CARINYA 1259  
 ELDON COURT PETER PAN  
**CARINYA 2137**  
 CARINYA 1512

- Misma combinación de pedigree de Mitch.
- El ternero preferido en la gira Semex Australia 2012.
- Excelente pigmentación, con gran musculatura y buena circunferencia escrotal.

- Propietario: JH & BJ AMOR
- Criador: JH & BJ AMOR



Padre: Carinya Endeavour



Madre: Carinya 2137



Hijo: Agrolepal T69 Napoleon

PEGBraf-2024	PN	PD	AM	L&C	PF	CE
DEP	<b>+1.31</b>	<b>+10.34</b>	<b>-3.67</b>	<b>+1.5</b>	<b>+0.62</b>	<b>+1.04</b>
PREC %	98	98	55	-	73	37
RANKING	98	<b>7</b>	99	84	93	<b>5</b>
PROM.	0.12	4.39	1.21	3.40	9.39	0.37



# PAIMUN

CARRETERO 39421 T/E/I PAIMUN



HBA	RP	ADN	NACIÓ	PN	PD	PF	FRAME	ALTURA	CE cm
105687	39421	S0019450	15/03/21	39	231	698	5	-	40.0

NEIMEN 355 XPO  
**RANCHO 906 T/E X-BULL**  
 RANCHO 3229  
 GRAN HILARIO 51 BULON  
**CARRETERA 13440 T/E BULON**  
 CARRETERA - D4534

- Hijo de X Bull y la 13440. Propio hermano de VICTORIANO, FLORENCIA, BLANQUITA y LAURA principales donantes de La Carreta.
- Un toro muy precoz, de excelente color y pigmentación y de muy buena estructura.
- Sus primeras crías son muy consistentes, de bajo peso al nacer y muy buena caracterización racial.

• Propietario: DON AMADO • Criador: LA CARRETA



Victoriano, propio hermano



Padre: X-Bull



Hija de Florencia

PEGBraf-2024	PN	PD	AM	L&C	PF	CE
DEP	<b>+0.31</b>	<b>+5.77</b>	<b>+5.03</b>	<b>+7.92</b>	<b>+38.26</b>	<b>+0.93</b>
PREC %	73	79	58	-	80	45
RANKING	71	28	4	4	1	7
PROM.	0.12	4.39	1.21	3.40	9.39	0.37



VIDEO

# MATILDO

GRINGO T29 MATILDO



HBA	RP	ADN	NACIÓ	PN	PD	PF	FRAME	ALTURA	CE cm
105448	T29	N305284	29/06/19	41	285	780	-	127 cm	44.0

GANADERA LA PAZ T61 GRANDEUR  
**AGROLEPAL T143 MIDAS**  
 RANCHO 3706  
 VIR  
**AGROLEPAL T38**  
 GANADERA LA PAZ R102

- Pedigree lleno de Pergaminos y respaldo genético.
- Muy profundo, de gran arco costal.
- Bien precoz, gran circunferencia escrotal.
- Oportunidad de sumar precocidad, capacidad carnicera y fertilidad.

- Propietario: CABAÑA LA DOMINGA - AGROLEPAL SA, CABAÑA LA MATILDE
- Criador: CABAÑA LA MATILDE



Padre: Agrolepal T143 Midas



Abuelo paterno: Ganadera La Paz T61 Grandeur



Madre: Agrolepal T38

PEGBraf-2023	PN	PD	AM	L&C	PF	CE
DEP	<b>+0.48</b>	<b>+8.61</b>	<b>+2.22</b>	<b>+6.53</b>	<b>+12.20</b>	<b>+0.78</b>
PREC %	78	82	57		72	39
RANKING	81	12	24	9	29	13
PROM.	0.12	4.39	1.21	3.40	9.39	0.37



# OCTAVIO

BRG SAN JUAN SAN MARCOS 517 T/E



HBA	RP	ADN	NACIÓ	PN	PD	PF	FRAME	ALTURA	CE cm
105062	517	N0228446	19/06/14	44	207	878	-	132 cm	54.0

DONRINDA ELDON COURT BAM BAM  
**CHADWICK DOWNS GRAPHITE Y007**  
 CHADWICK DOWNS KARA 2460  
 CUYANO HUINCA CABURE  
**BRG SAN JUAN SAN MARCOS B708**  
 SAN JUAN SAN MARCOS 80850

- Una opción moderna para cabañas o rodeos comerciales.
- Presenta muy buena musculatura en sus cuartos posteriores y correcto prepucio.
- Anteojeeras bien marcadas en ambos ojos.
- Muy ancho de lomo y excelente estructura ósea.

• Propietario: CIAVT • Criador: CUADRADO LUIS A. - CABAÑA SAN MARCOS



Padre: Chadwick Downs Graphite Y007



Abuelo materno: Cuyano Huinca Cabure



Cría de Octavio

PEGBraf-2024	PN	PD	AM	L&C	PF	CE
DEP	+0.48	+9.57	-3.55	+1.23	+14.98	+1.26
PREC %	93	95	80		94	64
RANKING	81	8	99	87	20	2
PROM.	0.12	4.39	1.21	3.40	9.39	0.37



# INVASOR

CEBIL LA ASUNCION 3705 INVASOR



HBA	RP	ADN	NACIÓ	PN	PD	PF	FRAME	ALTURA	CE cm
102476	3705	N0098723	17/09/06	43	265	920	-	146 cm	44.0

NEIMEN SHAKA 117  
**CUYANO HUINCA SHAKA D1450**  
 NELIUS URANIUM A988  
 MARCAJO A631 GRAN RICKY  
**CEBIL LA ASUNCION 1154**  
 CEBIL LA ASUNCION 724

- Toro de tamaño moderado con muy buen arco costal que lo hace muy profundo.
- Excelente toro con un biotipo acebuzado ideal para el uso en el Norte.
- Muy buena pigmentación y excelente prepucio.
- De pelo corto, color intenso y anteojeras que demuestran su excelente calidad racial.

• Propietario: CABAÑA LA ASUNCIÓN • Criador: CABAÑA LA ASUNCIÓN



Padre: Cuyano Huinca Shaka D1450



Abuelo Materno: Marcajo A631 Gran Ricky

PEGBraf-2024	PN	PD	AM	L&C	PF	CE
DEP	<b>+0.86</b>	<b>+7.30</b>	<b>-2.94</b>	<b>+0.71</b>	<b>+17.48</b>	<b>+0.85</b>
PREC %	98	98	96		99	79
RANKING	93	<b>17</b>	98	91	<b>13</b>	<b>10</b>
PROM.	0.12	4.39	1.21	3.40	9.39	0.37



# BRAHMAN





VIDEO



Hijo en Caa Cupe

MR. M ALTO PILAR 30

CAA CUPE 29 "ABDUL"

MARCAJO 1372 ELROSE

LEONOR 1145 "GRINGO MOCHO"

CAA CUPE 4

LEONOR 1202 SOY BUENO SUPLIDOR

# FRAY MOCHO

CAA CUPE 133 "FRAY MOCHO"



HBA	RP	ADN	NACIÓ	PN	PD	PF	FRAME	ALTURA	CE cm
-	133	N0319819	10/02/14	30	174	-	6.0	-	40.0

ERA-21	PN	PD	PF	L	L&C	CE
DEP	-0.05	+14.17	+23.98	+6.07	+13.15	+0.68
PREC %	68	59	55	35	-	72
RANKING	99	28	18	16	15	20
PROM.	0.15	11.40	14.88	4.26	9.96	0.40



Gringo en el campo

GRAMILLARES 1998 CULATON

SAN ANTONIO 201

SANTA REGINA 48

CABAYU RETOÑO 1657

TAPIR LAPALAPA 615

TAPIR GORRA 105

# GRINGO

SAN ANTONIO 405 GRINGO



HBA	RP	ADN	NACIÓ	PN	PD	PF	FRAME	ALTURA	CE cm
-	405	N0204639	30/10/11	35	260	-	5.5	-	43.0

ERA-21	PN	PD	PF	L	L&C	CE
DEP	+0.38	+19.23	+29.44	+3.48	+13.09	+0.40
PREC %	83	76	45	49	-	47
RANKING	68	9	9	69	15	40
PROM.	0.15	11.40	14.88	4.26	9.96	0.40



VIDEO

# ALCIDES

MARCAJO 2777 ALCIDES



HBA	RP	ADN	NACIÓ	PN	PD	PF	FRAME	ALTURA	CE cm
22260	2777	-	29/04/19	42	285	1020	6.0	141 cm	40.0

TAMYCO 2288 ANGELITO  
**ERE MR CUMPLIO SI 940**  
 ERE 561  
 MARCAJO 1589 MIGUELON  
**MARCAJO 2034**  
 MARCAJO 1010

- Gran Campeón Brahman en la Exposición Nacional 2022.
- Hijo de Atomo con línea de sangre materna Miguelon, uno de los toros más importantes de la raza en los últimos años.
- Balanceado en todas sus líneas con tremendo hueso, carne y unos DEPs espectaculares.

- Propietario: SEMEX ARGENTINA S.A.
- Criador: ESTANCIA LA PELADA



Padre: Ere Mr Cumplo SI 940



Alcides Gran Campeón Nacional 2022



Alcides en el campo

ERA-22	PN	PD	PF	L	L&C	CE
DEP	<b>+2.25</b>	<b>+33.12</b>	<b>+54.48</b>	<b>+3.78</b>	<b>+20.35</b>	<b>+0.95</b>
PREC %	69	69	34	34	-	41
RANKING	99	<b>1</b>	<b>1</b>	63	<b>1</b>	<b>11</b>
PROM.	0.10	4.49	9.29	1.07	3.31	0.34



VIDEO



# STEVE 860

ACO WELLINGTON 860 MOSLEY FIV

HBA	RP	ADN	NACIÓ	PN	PD	PF	FRAME	ALTURA	CE cm
-	860	-	16/07/20	-	-	850	-	143 cm	42.0

JDH MR ECHO MANSO  
**JDH WELLINGTON MANSO**  
 JDH LADY ARIA MANSO  
 JDH MR MOSLEY  
**ACO FIV**  
 EDU

- Brahman de origen paraguayo con un gran potencial de producción de carne.
- Buena musculatura, excelente ganancia diaria de peso, de gran culata.
- Aplomos correctos, ancho de lomo, es un toro muy completo.

- Propietario: AGROGANADERA CONCEPCION SA
- Criador: AGROGANADERA CONCEPCION SA



Steve 860



Padre: Wellington



Abuelo Materno: Mosley



# V12

MR V8 852/5



HBA	RP	ADN	NACIÓ	PN	PD	PF	FRAME	ALTURA	CE cm
20404	852/5	I0004553	21/01/02	35	318	902	5.2	-	40.0

MR V8 189/4  
**MR V8 901/4**  
 MISS V8 187/3  
 JDH MR GIBSON MANSO  
**MISS V8 200/4**  
 MISS V8 442/3

• Excelente opción del Brahman Norteamericano.

• Propietario: V8 RANCH  
 • Criador: V8 RANCH



Padre: Mr V8 901/4



Abuelo paterno: Mr V8 189/4



Abuela paterna: Miss V8 187/3

ABBA-21	FP	PN	PD	PF	L	L&C	CE	AOB	GD	PC	%GI	DOC
DEP	+5.70	0.0	+15	+35	+4	+12	+0.83	+0.54	-5.81	+20	0.00	+2.71
PREC %	19	41	37	19	21	-	10	15	13	16	14	15
RANKING	30	15	65	45	80	75	95	10	10	55	60	25
PROM.	5.33	1.8	18	33	6	15	-0.06	0.29	1.51	20	0.01	0.59



VIDEO



# INDIO

MARCAJO 2965 INDIO

HBA	RP	ADN	NACIÓ	PN	PD	PF	FRAME	ALTURA	CE cm
-	2965	-	01/07/21	-	-	920	-	-	40.0

MR 3H X-RAY 825  
**FOGONERO 92 MR RAY 825 NAMBI SORO T/E**  
 FOGONERA 26 NAMBI SORO  
 MARCAJO 1561 T/E  
**MARCAJO 2204**  
 MARCAJO 1552 T/E

- Reservado Gran Campeon Nacional 2022 y Gran Campeon Macho Nacional 2023. toro joven con una gran masa muscular, tamaño moderado y excelente CE.
- Proviene de la mejor familia de Cabaña Marcajo de Estancia La Pelada.
- Indio combina la solidez del Brahman gris de La Pelada con la apertura que significa Infernal en estos rodeos grises puros.

• Propietario: MAGLIETTI • Criador: ESTANCIA LA PELADA Gyc



Indio



Indio



Indio

ERA-22	PN	PD	PF	L	L&C	CE
DEP	-0.38	+9.66	+6.77	+11.6	+18.8	+0.65
PREC %					-	
RANKING						
PROM.	0.15	11.40	14.88	4.26	9.96	0.40



VIDEO

# INFERNAL

FOGONERO 92 MR RAY 825 NAMBI SORO TE



HBA	RP	ADN	NACIÓ	PN	PD	PF	FRAME	ALTURA	CE cm
22127	92	N0272036	25/07/15	35	140	920	5.5	130	40.0

ARROW J MILLMARONE 925

**MR. 3H X-RAY 825**

MISS 3H 290

CUYANO HUINCA 173/3

**FOGONERA 26 NAMBI SORO**

VIROCA Y 8580

- Tamaño moderado que lo convierte en una gran herramienta de trabajo.
- Su madre es una de las vacas más consistentes de la Cabaña Rincón De Fuego.
- Precio máximo Nacional Brahman 2018.

- Propietario: LA LAURA SRL
- Criador: RINCON DE FUEGO



Infernal en el campo



Cría en Caa Cupé



Hermano materno: Fogonero 99

ERA-21	PN	PD	PF	L	L&C	CE
DEP	+0.35	+11.93	+19.79	+6.55	+12.52	+1.27
PREC %	81	79	43	22	-	68
RANKING	67	42	28	12	20	4
PROM.	0.15	11.40	14.88	4.26	9.96	0.40



# ILUSIONISTA

ILUSION 7



HBA	RP	ADN	NACIÓ	PN	PD	PF	FRAME	ALTURA	CE cm
-	7	N0343683	24/09/21	40	248	670	-	135 cm	39.0

POLLED PATHFINDER  
**LMC LN POLLED PAPPO 136/6**  
 MISS TRIPLE C 5/4  
 MR CANADIAN EMPEROR  
**LAS PENCAS 433 MISS JULIANA 361**  
 SIDNEY 0361 ROSCALIA 21 T/E

- Genética materna de la mejor línea de Río Seco.
- Hijo de Pappo por Mr Canadian, mocho por ambos lados.
- Toro con mucha expresión, largo, moderado, balanceado, precoz con un hueso y una culata impresionante.

- Propietario: ALIANZA SEMEX-CIAVT
- Criador: CABAÑA LA ILUSIÓN



Medio Hermano: Cordobes



Padre: LMC LN Polled Pappo 136/6



Las Pencas 433 Miss Juliana 361

ERA-23	PN	PD	PF	AM	L&C	CE
DEP	+1.12	+14.11	+18.74	+4.93	+12.05	+0.68
PREC %	65	64	30	23	-	26
RANKING	93	28	31	31	23	27
PROM.	0.15	11.40	14.88	4.26	9.96	0.40



# OTRAS RAZAS





# GRASS ROOTS

BLCC GRASS ROOTS 70G



HBA	RP	ADN	NACIÓ	PN	PD	PF	FRAME	ALTURA	CE cm
-	-	-	02/03/19	35	375	620	2.6	-	35.0

WULF'S ZIPLOCK N922Z  
**LFLC BANK ACCOUNT 701B**  
 LFLC 701X XTRA GOOD  
 GREENWOOD CANADIAN IMPACT ET  
**GREENWOOD EVELYN PYN 70E**  
 GREENWOOD PLD BOMB SHELL

- La mezcla perfecta entre números y fenotipo.
- La madre y abuela son hembras excepcionales con rasgos maternos muy fuertes.

- Propietario: SEMEX ALLIANCE
- Criador: SCOTT & JACQUELINE PAYNE



Padre: LFLC Bank Account 701B



Abuela materna: Greenwood PLD Bomb Shell



Abuelo materno: Greenwood Canadian Impact

CLA-22	FP	PN	PD	PF	L	L&C	CE	AOB	GD	PC	%GI	DOC
DEP	+15	0.0	+59	+86	+24	+54	+0.25	+1.17	-0.12	+30	-0.35	+18
PREC %	47	54	47	47	21	-	15	44	37	47	39	33
RANKING	10	20	65	55	40	45	80	45	20	30	80	10
PROM.	9	2.0	62	90	23	54	0.5	1.12	-0.10	22	-0.24	11



# ARNOLD

UKASE 510



HBA	RP	ADN	NACIÓ	PN	PD	PF	ALTURA	AOB cm2	CE cm
1632	510	N0333773	01/07/19	31	265	785	121 cm	117	41.5

CHIMPAY PIRATA 1098  
**CHIMPAY VENGAD OR 1684**  
 CHIMPAY BENJAMIN 1567  
 SANTA COLOMA 397  
**UKASE 233**  
 CHIMPAY MISTER 731

- Extraordinario fenotipo. Desarrollo de importantes masas musculares.
- Se destaca por su gran AOB+117 Grasa Dorsal +5.0 y marmoleo.
- Tamaño intermedio - Compacto -Excente circunferencia escrotal.
- Un ejemplar que expresa el mayor potencial del limangus actual.

- Propietario: LA GUADALUPANA de SR. OYOLA, MARCO
- Criador: LA BLANQUEADA de SR. ECHECHQUIA, RAMON ALBERTO



Abuelo Paterno: Chimpay Pirata 1098



Arnold en el campo



Madre: Ukase 233 con nueva cría



# HUMO

LUSAN HUMO 440



HBA	RP	ADN	NACIÓ	PN	PD	PF	ALTURA	AOB cm2	CE cm
1418	440	-	8/09/19	38	202	828	-	102.9	39.0

MANOLO 48  
**LUSAN CENTAURO**  
 LUSAN A130  
 MANOLO 48  
**LUSAN CANELA**  
 LUSAN A 91

- Impresiona su fenotipo, color y moderación con excelentes características carniceras.
- Hijo de Centauro quien fue Gran Campeón Otoño y Reservado Campeón en Palermo.
- Y también padre de la Gran Campeona Palermo 2022.

• Propietario: DODERO Y SEMEX ARGENTINA SA  
 • Criador: CAB. LOS PIRULOS - Sr LEONARDO ABEL HERNANDEZ



Humo en el campo



Padre : Lusan Centauro



Humo en el Campo



# HOMERO

LUSAN HOMERO



HBA	RP	ADN	NACIÓ	PN	PD	PF	FRAME	AOB cm2	CE cm
1415	427	326777	28/08/19	33	245	805	-	129.30	39.0

CHIMPAY 384  
**CHIMPAY MISTER 1204**  
 CHIMPAY CACIQUE 807  
 -  
**LUSAN A19**  
 -

- Gran Campeón Macho Exposición Otoño 2022.
- Combina perfectamente un AOB excepcional de 129,3 cm2 con una circunferencia escrotal excelente de 39 cm.
- La madre es la vaca más longeva de Cabaña Los Pirulos que dió 16 crías.

• Propietario: CABAÑA RENACÓ DE AGRO ARMONÍA SRL  
 • Criador: CAB. LOS PIRULOS - Sr LEONARDO ABEL HERNANDEZ



Homero en el campo



Homero Gran Campeón Nacional 2022



Homero en el campo



Padre: Chimpay Vengador 1494

- CHIMPAY PIRATA 1098
- CHIMPAY VENGADOR 1494**
- CHIMPAY 559
- CHIMPAY VASCO 886
- CHIMPAY BENJAMIN 1569**
- CHIMPAY MISTER 733

# ESCONDIDO

CHIMPAY ESCONDIDO 1824 • 11824



HBA	RP	ADN	NACIÓ	PN	PD	PF	FRAME	ALTURA	CE cm
1296	1824	+	08/06/18	34	224	540	-	117 cm	36.0

- Propietario: INSTITUCIÓN SALESIANA LA VICTORIA, VENADO TUERTO, SANTA FE
- Criador: ADMINISTRACIÓN COOK S.C.A.



Padre: Chimpay Junior 1314

- CHIMPAY TORINO 972
- CHIMPAY JUNIOR 1314**
- CHIMPAY VASCA 697
- CHIMPAY 892
- CHIMPAY PIRATA 1415**
- CHIMPAY MARIANA 989

# APARECIDO

CHIMPAY BUSC ADO 1852 • 11852



HBA	RP	ADN	NACIÓ	PN	PD	PF	FRAME	ALTURA	CE cm
1304	XO481	-	22/03/18	37	211	550	4.5	123 cm	39.5

- Propietario: INSTITUCIÓN SALESIANA LA VICTORIA, VENADO TUERTO, SANTA FE
- Criador: ADMINISTRACIÓN COOK S.C.A.



VIDEO

# EL CRACK

SANTA COLOMA 97 EL CRACK



HBA	RP	ADN	NACIÓ	PN	PD	PF	FRAME	AOB cm2	CE cm
-	97	-	01/05/16	35	-	690	4.0	-	38.0

Su padre es IDEAL toro producido por Luis de Santa Coloma fue uno de los toros más fértiles de la cabaña. La madre viene de la 903, vaca que desteto crías hasta los 14 años de edad.

Sobre un rodeo de 190 toros criados en la misma situación pastoril, con muy poco suplemento, quedó como N° 1 en AOB 120.5 cm. a los 20 meses de edad. Top 5% de aumento diario.

Estuvo entre los diez mejores para GC y GI. Como consolidación de su superioridad, fue precio máximo histórico del remate 2018 de Cabaña La Tregua de Santa Coloma.

Sin dudas imprimirá en los rodeos área de ojo de bife y dejará excelentes madres para la raza.

• Propietario: ESTANCIAS GRIMALDI

• Criador: CABAÑA LA TREGUA

GI %	GC mm	GD mm	AOB mm	CE mm	ADPV gr./día
2.8	4.8	4.8	120.5	35.5	0.990





# BIG TICKET

JSF BIG TICKET 131D



HBA	RP	ADN	NACIÓ	PN	PD	PF	FRAME	ALTURA	CE cm
523373	SI 131D	-	12/03/16	34	269	528	6.3	-	38.0

SASKVALLEY BONANZA 219M  
**JDMC BIG SKY 15X**  
 S ROCKSIE'S MARQUIS 3590  
 WAUKARU GOLD ELEMENT 156  
**KL GOLD ROSE**  
 KL DOUBLE ROSE

- Excelente opción para usar en vaquillonas.
- Combina líneas líderes en facilidad de parto con toros TOP en performance.
- Un hijo de la famosa KL Gold Rose una de las madres más importantes de la raza.

- Propietario: JUNGELS SHORTHORN FARM, SEMEX USA INC, ROGER HALEY FAMILY
- Criador: JUNGELS SHORTHORN FARM



Madre: KL Gold Rose



Hermano materno



Hermano materno

ASA-21	FP	PN	PD	PF	L	L&C	AOB	GD	PC	%GI
DEP	<b>+14</b>	<b>-1.7</b>	<b>+39</b>	<b>+59</b>	<b>+34</b>	<b>+53</b>	<b>+0.03</b>	<b>-0.09</b>	<b>-3</b>	<b>+0.04</b>
PREC %	13	15	13	13	12	-	14	11	15	13
RANKING	15	10	70	75	2	15	95	35	65	35
PROM.	9	2.0	44	68	23	45	0.33	-0.08	3	0.00





# PHANTOM

MURIDALE PHANTOM 10F



HBA	RP	ADN	NACIÓ	PN	PD	PF	FRAME	ALTURA	CE cm
-	SI 10F	-	20/03/18	40	323	501	-	-	-

- BONNYVIEW HERO 7Z
- MURIDALE IRON MAN 4X**
- MURIDALE MOLINARI 8P
- SASKVALLEY BONANZA 219M
- MURIDALE GOOSE 76Y**
- MURIDALE SWAN 54N

- 100% Shorthorn mocho.
- Muy buena facilidad de parto, grasa intramuscular y longevidad.
- Bien profundo de facil engorde con excelente fenotipo y estructura ósea.
- Seleccionado para continuar el legado del exitoso Saskvalley Yesterday.

- Propietario: SEMEX USA
- Criador: MURIDALE SHORTHORNS



Madre: Muridale Goose 76Y



Abuelo materno: Saskvalley Bonanza 219M



Padre: Muridale Iron Man 4X

ASA-21	FP	PN	PD	PF	L	L&C	AOB	GD	PC	%GI
DEP	<b>+11</b>	<b>+0.2</b>	<b>+40</b>	<b>+67</b>	<b>+28</b>	<b>+47</b>	<b>+0.02</b>	<b>-0.08</b>	<b>0</b>	<b>+0.09</b>
PREC %	40	48	41	42	13	-	36	28	35	34
RANKING	25	25	65	50	15	35	95	60	50	20
PROM.	9	2.1	44	68	23	45	0.34	-0.09	0	0.01



# DEL REY

LT DEL REY 6161 P



HBA	RP	ADN	NACIÓ	PN	PD	PF	FRAME	ALTURA	CE cm
-	SI 6161P	-	04/03/16	34	344	508	-	-	38.0

LT LONG DISTANCE 9001 PLD  
 LT LONGNECK 3031 PLD  
 LT WILLOW 1265 PLD  
 LT BLUEGRASS 4017 P  
 LT MAXINE 7908 ET  
 LT DUCHESS OF MAC 7076 P

- Mocho homocigota.
- Muy buena facilidad de parto probada con bajo peso al nacer.
- Rankea en el TOP de la raza en muchos rasgos de DEPs.

- Propietario: SEMEX ALLIANCE
- Criador: LINDSKOV-THIEL CHAROLAIS



Hijo en Footprint Farms



Hijo en Footprint Farms



Hijo en Footprint Farms

CCA-21	FP	PN	PD	PF	L	L&C	AOB	GD	PC	%GI
DEP	+19.7	-7.3	+40	+65	+25	+25	-0.13	+2.365	0	+0.89
PREC %	53	80	58	49	23	23	22	29	20	21
RANKING	1	1	75	95	20	20	100	100	100	10
PROM.	5.4	0.8	44.5	85.7	21.3	43.5	0.44	0.58	17.6	0.19



# EPIC

WS EPIC E152



HBA	RP	ADN	NACIÓ	PN	PD	PF	FRAME	ALTURA	CE cm
-	SI E152	-	09/01/17	42	352	618	6.5	-	45.0

WS ALL-AROUND Z35  
**WS ALL ABOARD B80**  
 WS LITTLE SISTER W37  
 GW RED COAT 099TS  
**WS MAJESTIC Z133**  
 WS MOTHER LODÉ W21

- Mocho homocigota.
- Uno de los Simmental colorados más famosos de la raza.
- Sus primeras crías registraron bajos pesos al nacer con muy buena performance.

- Propietario: SEMEX CANADA
- Criador: WILKINSON FARMS



Padre: WS All Aboard B80



Abuela Materna: WS Mother Lode W21



Abuelo paterno: WS All-Around Z35

CSA-21	FP	PN	PD	PF	L	L&C	CE	AOB	GD	PC	%GI	DOC
DEP	+13.7	-1.6	+93.2	+145.1	+20.8	+67.4	-	+1.07	-0.107	+38.4	+0.14	-
PREC %	71	83	76	75	22	40	-	60	45	61	54	-
RANKING	4	1	3	2	95	45	-	10	55	10	10	-
PROM.	7.0	3.8	75.4	110.7	28.6	4.0	-	0.86	-0.110	26.8	-0.03	-



# SANMARRO

0200KB00308 SMX SANMARRO 1836F



HBA	RP	ADN	NACIÓ	PN	PD	PF	FRAME	ALTURA	CE cm
-	SI 738E	-	09/07/18	35	283	-	-	-	-

- SANJIRO 3
- SANJIRO 5U
- KOBE MIZUTANI 607E
- MAZDA WAGYU JAMES
- SMX NAGATAKU
- MAZDA WAGYU MAZATLAN

- Mucha profundidad, largo y de muy buena estructura.
- Marmoreo de alta calidad.

• Propietario: SEMEX BEEF



SANMORRO de perfil



SMX SANMARRO 11A - 2020





# HUGO

PROSTOCK HUGO 7052T



HBA	RP	ADN	NACIÓ	PN	PD	PF	FRAME	ALTURA	CE cm
12431	SI 7052T	-	01/10/07	-	-	-	6.7	-	44.0

HOLZBACH  
 HERMANUS  
 AURIKE  
 DOUBLE BARD MAKE M PLED  
 DOUBLE BAR D FLASHY 172R  
 GRINALTA'S POL FLASH

- Su progenie se hace presente en todos los Shows del mundo.
- Provee volumen y crecimiento a sus crías.
- Mocho homocigota.

- Propietario: SEMEX ALLIANCE
- Criador: PROSTOCK LIVESTOCK



Madre: Double Bar D Flashy 172R



Cría en Cabaña La Torcacita de Piray Mini SA



Cría en Cabaña La Torcacita de Piray Mini SA

CSA-21	FP	PN	PD	PF	L	L&C	AOB	GD	PC	%GI
DEP	<b>+6.8</b>	<b>+2.8</b>	<b>+76.9</b>	<b>+115.1</b>	<b>+29.7</b>	<b>+68.2</b>	<b>+0.92</b>	<b>-0.141</b>	<b>+26.7</b>	<b>+0.07</b>
PREC %	68	84	77	76	63	68	53	40	56	38
RANKING	55	30	45	40	40	40	35	10	50	15
PROM.	7.3	3.7	76.0	111.7	28.3	66.2	0.87	-0.108	26.7	-0.05

# TERMINOLOGÍA UTILIZADA

**DEP:** Diferencias Esperadas en la Progenie de un toro para cada rasgo específico comparado con el promedio de la raza. Estos valores están calculados en base a los datos propios del toro, los de las crías y sus parientes.

**PREC %:** es la precisión o confianza de la DEP. Cuanto mayor sea la base de datos aportados, mayor es la confianza para cada rasgo.

**RANKING:** es la ubicación que tiene la DEP para un determinado rasgo dentro de la población de la raza. Se expresa en %.

**PROMEDIO:** es la media poblacional para todos los animales evaluados en esa base genética.

**FP (Facilidad de Parto):** expresa la facilidad con la que nacerán las crías en vaquillonas de primer parto. Mientras más alto sea el DEP, mayor será la facilidad de parto.

**PN (Peso al Nacer):** es la diferencia de peso al nacer de las crías, comparadas con el promedio de la raza. Medida en Libras o Kilos.

**PD (Peso al Destete):** es la diferencia de peso al destete de las crías, comparadas con el promedio de la raza. Medida en Libras o Kilos.

**PF (Peso Final):** es la diferencia de peso al año de las crías, comparado con el promedio de la raza. Medida en Libras o Kilos.

**DOC (Docilidad):** es la capacidad de un toro de transmitir diferencias en el temperamento de sus crías. Valores más altos indican animales más dóciles.

**L (Leche):** medida del rendimiento en libras ganado por los terneros hasta el destete. Puede atribuirse a la habilidad de producir leche de las hijas del toro.

**PM (Peso Maduro):** Indica como va a ser el peso maduro de las hijas de un toro, comparado con el peso promedio de las hembras de la raza, expresado en libras.

**CM (Combinado Materno):** DEP expresada en kg que predice el potencial para producir más o menos kg de ternero al destete debido a la producción de leche de las vacas;

**SEN:** Es un índice teórico que expresa la diferencia en dólares/año asociados al menor costo de mantenimiento en alimentación de una vaca. Un número más positivo es más favorable cuando comparamos animales. Este índice surge a partir del DEP de leche y peso maduro de las vacas (MW).

**GD (Grasa Dorsal):** es el espesor de grasa de la 12da costilla de la progenie del toro (indicada en pulgadas o mm según base).

**MAR (Marmolado):** refleja el % de grasa intramuscular promedio de los hijos del toro. A mayor DEP, mayor % de grasa.

**AOB (Área de Ojo de Bife):** indica cómo va a ser el área de ojo de bife promedio de las crías del toro (expresada en pulgadas cuadradas o cm cuadrados según base).

**CE (Circunferencia Escrotal):** medición de la CE de las crías de un toro, comparadas con el promedio de la raza (expresada en cm).

## DATOS PROPIOS DEL TORO

HBA	RP	ADN	NACIÓ	PN	PD	PF	FRAME	ALTURA	CE cm
876371	1051	21882	02/04/21	29	-	810	-	123 cm	42.0

Este cuadro muestra las mediciones hechas al toro, fecha de nacimiento y número de HBA otorgado por la Sociedad Rural Argentina en caso de que ya esté disponible.

## CUADRO DE DEPs

AnGS-23	LG	PN	PD	L	PF	CE	ALT	EGD	EGC	AOB	%GI	%CM
DEP	-0.2	-0.1	+10.3	+3.1	+39.7	+1.2	+1.7	+0.50	+1.07	+3.2	-0.02	-0.4
PREC %	36	39	30	19	23	24	28	19	19	19	19	27
RANKING	55	45	15	20	5	40	60	15	10	15	65	70
PROM.	-0.3	0.0	5.9	1.1	17.7	1.1	1.8	0.0	0.1	0.2	0.5	-0.1

Este cuadro muestra los DEPs correspondientes a la asociación de origen del toro. Los rasgos son los explicados en la página anterior con su precisión y como se ubica ese valor con respecto al promedio de la raza. A modo de simplificar la lectura, los que aparecen resaltados son aquellos en los que el toro está ranqueado dentro del TOP 30% o menos dentro de la raza para dicha asociación.

## EVALUACIÓN FENOTÍPICA

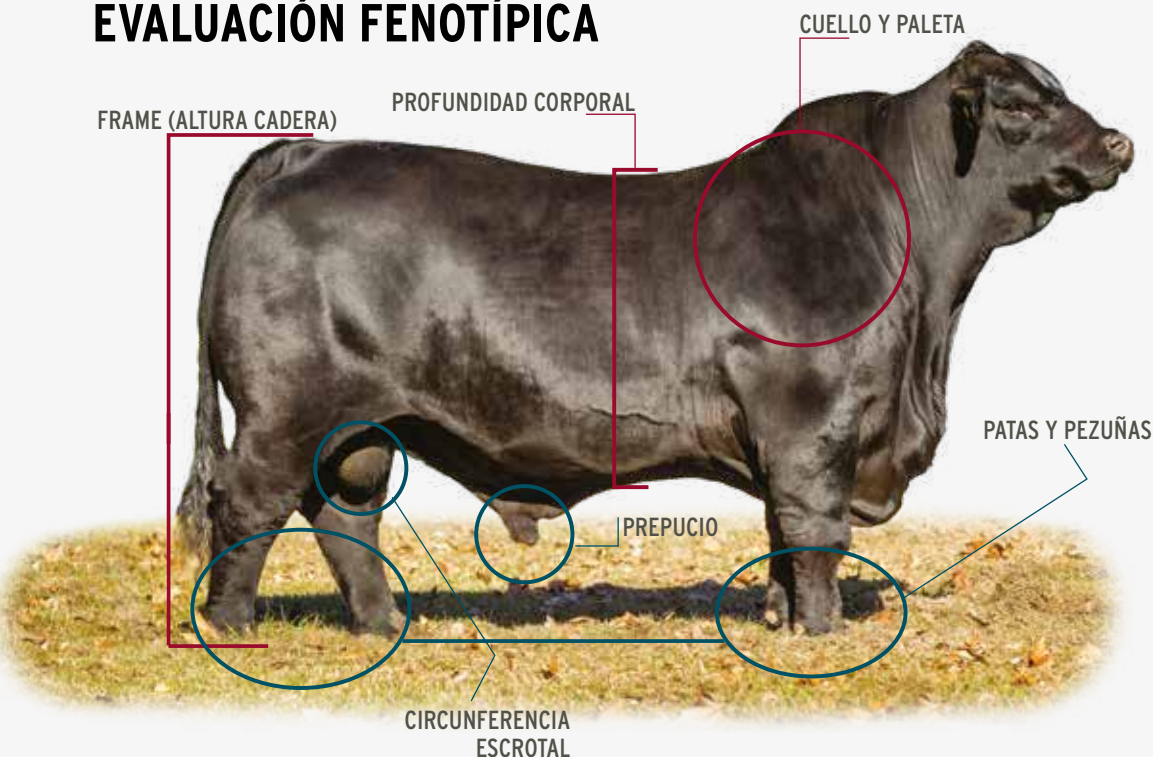

# TERMINOLOGÍAS

## **Facilidad de Parto Directa (FPD)**

Expresado en % - Diferencias de mérito genético para la probabilidad de partos no asistidos en vaquillonas. Altos valores de MVP y bajos percentiles son preferidos, especialmente cuando se seleccionan toros para el uso en vaquillonas.

## **Peso al Nacer (PN)**

Expresado en libras. - Valores de MVP bajos o moderados y percentiles bajos generalmente preferibles por su correlación con facilidad de parto.

## **Peso al Destete (PD)**

Expresado en Libras - Mide la diferencia entre animales para el peso al destete ajustado a 205 días, con altos MVP y percentiles más bajos, indican un potencial genético para destetes más pesados.

## **Peso al Año (PA)**

Expresado en Libras - Indican diferencias para el peso al año ajustado a 365 días de edad, con altos MVP y bajos percentiles que equivalen a mayor potencial genético para pesos al año más altos.

## **Altura al Año (AA)**

Expresado en Pulgadas - Describe diferencias en la altura de la grupa ajustado a 365 días de edad, con valores altos de MVP y bajos percentiles se traduce en la genética de animales más altos.

## **Peso Vaca Adulta (PVA)**

Expresado en Libras - Cuantifica las diferencias en el peso de la vaca adulta a una condición

corporal constante. Valores de MVP altos y percentiles bajos, indican genética para vacas más pesadas, las cuales generalmente tienen mayores requerimientos nutricionales y costos asociados pero mayor valor al descarte.

## **Altura Vaca Adulta (AVA)**

Expresado en pulgadas - Mide la altura de la vaca adulta, con valores altos de MVPs y percentiles bajos indican genética para vacas adultas de mayor estatura.

## **Consumo de Materia Seca (CMS)**

Expresado en Libras de Alimento (Materia Seca) Consumido Por Día

Cuantifica las diferencias genéticas entre animales para el consumo de materia seca en raciones a corral.

## **Consumo Neto de Alimento (CNA)**

Expresado en Libras de Alimento (Materia Seca) Consumido Por Día comparado con el consumo esperado.

Valores bajos de MVP y percentiles son preferibles e identifican genéticamente animales con menor consumo de alimento para la misma ganancia de peso.

## **Facilidad de Parto Materna (FPM)**

Expresado en % - Indica probabilidad de partos no asistidos en vaquillonas de primer parto. Valores altos de MVP y percentiles bajos son deseados, e indican facilidad de parto para vaquillonas.

## **Habilidad Materna (HM)**

Expresado en Libras de Peso al Destete (PD) - Evalúan las diferencias en el mérito genético





**Gracias Cabaña La Dominga de la familia Lauret por permitirnos utilizar esta foto como presentación del nuevo Anuario 2024 de la Alianza Genética.**



Virrey Cevallos 1180 - C1077AAV  
CABA, Argentina  
Teléfono: +54 9 11 4305 0101  
Mail: [inseminacion@semex.com.ar](mailto:inseminacion@semex.com.ar)



*Genéticamente Confiable*

Ruta 33 km 636. S2600  
Venado Tuerto, Argentina  
Teléfono: +54 9 3462 435153  
Mail: [ciavt@ciavt.com.ar](mailto:ciavt@ciavt.com.ar)